



ESTADISTICAS VITALES

Año 2022

DEPARTAMENTO DE ESTADISTICA SANITARIA
DIRECCION DE UNIDAD DE PLANIFICACION SECTORIAL
MINISTERIO DE SALUD PUBLICA
PROVINCIA DEL CHACO

AUTORIDADES

GOBERNADOR DE LA PROVINCIA DEL CHACO

CR. JORGE MILTON CAPITANICH

MINISTRA DE SALUD PÚBLICA

DRA. CAROLINA PAOLA CENTENO

SUBSECRETARIA DE SALUD

DR. CARLOS FERNANDEZ

SUBSECRETARIO DE PROMOCION DE LA SALUD

BIOQ. PAULA SARTOR

SUBSECRETARIA DE ATENCION Y ACCESO AL SISTEMA DE SALUD

DR. JAVIER CEREZO

SUBSECRETARIA DE COORDINACION PRESUPUESTARIA Y FINANCIERA

CR. PABLO BAEZ

SUBSECRETARIA DE SALUD COMUNITARIA, ENTORNOS SALUDABLES Y NO VIOLENTOS

LIC. JOSEFINA BITTEL

SUBSECRETARIA DE ATENCION A LA DEPENDENCIA, INFRAESTRUCTURA DE CUIDADOS Y PROMOCION DEL ENVEJECIMIENTO

DR. JOSE BRITZ

SUBSECRETARIA DE REGULACION Y FISCALIZACION

BIOQ. PAULA SARTOR

SUBSECRETARIA DE PROGRAMACION Y GESTION ESTRATEGICA

CR. PABLO BAEZ

DIRECCION DE UNIDAD DE PLANIFICACION SECTORIAL

TEC. FACUNDO GONZALEZ GORRIARENA

DEPARTAMENTO DE ESTADÍSTICA SANITARIA

T.S.E.S. ALEJANDRA ISABEL BENITEZ

RECOLECCIÓN DE LA INFORMACIÓN

CENTROS ASISTENCIALES
OFICIALES Y PRIVADOS
REGISTROS CIVILES

RECEPCIÓN DE INFORMACIÓN

REGISTROS CIVILES

PROCESAMIENTO Y ELABORACIÓN

DEPARTAMENTO DE ESTADÍSTICA SANITARIA

PROVINCIA DEL CHACO
MINISTERIO DE SALUD PUBLICA
DEPARTAMENTO DE ESTADÍSTICA SANITARIA

Fecha de Publicación: Mayo de 2.022

DEPARTAMENTO DE ESTADÍSTICA SANITARIA

T.S.E.S. BENITEZ, Alejandra Isabel

PRODUCCIÓN

TÉCNICOS EN ESTADÍSTICA DE SALUD

DA RÉ, Sergio Mauro
JARA, Exequiel
MORALES, Delia Margarita
MARTINEZ, María Rosa
PAIVA, Mónica Elisabeth
PINTOS, Karen Soledad
SEMENZA, Mónica Mariela
VILLALBA, Adela Emilse

AUXILIARES

GOMEZ, Mario Daniel
LEIVA BRITZ, Sebastián
PERALTA, Karina
ROMAN, Melisa Araceli
VALUSSI, Edith Beatriz
YEJI, Carolina Beatriz

COMPUTACIÓN

SISTEMAS

I.S.I. REVUELTA, Sonia Mariel
Tec. ZANELATO, Oscar

OPERADORES DE P.C.

ARESTI, Ana María
FALCON, Edgardo Daniel
MERLO, Mina Alanis
MORALES, Juan Manuel
QUINTANA, Melina Evelin
RESKE, Alan Adriel
ROMERO, Maria

IMPRESA

AYALA, Carlos Walter

SERVICIO

MONTERO, Gerónimo Librado

DEPARTAMENTO DE ESTADÍSTICA SANITARIA - MINISTERIO DE SALUD PUBLICA - PROVINCIA DEL CHACO

DEFINICIONES

NACIDO VIVO:

Es la expulsión o extracción completa del cuerpo de la madre prescindiendo de la duración del embarazo de un producto de la concepción que después de tal separación, respire o manifieste cualquier otro signo vida, tal como el latido del corazón, pulsaciones de cordón umbilical o movimientos efectivos de músculos de contracción voluntaria, haya o no haya sido cortado el cordón umbilical y este o no unida la placenta; cada producto de tal alumbramiento se considera nacido vivo.

DEFUNCIÓN:

Es la desaparición permanente de todo signo de vida, cualquiera que sea el tiempo transcurrido desde el nacimiento con vida (cesación postnatal de las funciones vitales sin posibilidad de resucitar), por lo tanto, esta definición excluye las defunciones fetales.

DEFUNCIÓN FETAL:

Es la muerte ocurrida con anterioridad a la expulsión completa o extracción del cuerpo de la madre de un producto de la concepción, cualquiera que haya sido la duración del embarazo. La defunción es señalada por el hecho de que, después de tal separación, el feto no respira ni muestra cualquier otro signo de vida, tal como el latido del corazón, las pulsaciones del cordón umbilical o el movimiento efectivo de los músculos de contracción voluntaria.

MORTALIDAD MATERNA:

Es la defunción de una mujer mientras está embarazada o dentro de los 42 días siguientes a la terminación del embarazo, independientemente de la duración y el sitio del embarazo, debido a cualquier causa relacionada con o agravada por el embarazo mismo o su atención, pero no por causas accidentales o incidentales.

LUGAR DE RESIDENCIA HABITUAL:

Es la localización geográfica o dirección donde reside habitualmente la persona de que se trate. Este no necesita ser el mismo lugar en que aquella persona se encontraba en el momento en que ocurrió el hecho, o su residencia legal. A los efectos de tabulación, el lugar de residencia debe determinarse de la siguiente manera:

- * **PARA NACIDOS VIVOS:** lugar de residencia de la madre en el momento del alumbramiento.
- * **PARA DEFUNCIONES FETALES:** lugar de residencia de la madre en el momento expulsión del feto;
- * **PARA DEFUNCIONES MENORES DE UN AÑO:** lugar de residencia de la madre en el momento de la defunción del niño (o la del niño si la madre ha muerto); y
- * **PARA DEFUNCIONES:** lugar de residencia del fallecido al morir.

MORTALIDAD INFANTIL:

La mortalidad comprende la mortalidad de menores de un año. Se llama mortalidad neonatal a la ocurrida en el transcurso de los primeros 28 días de vida y la expresión mortalidad postneonatal designa la ocurrida desde fin del periodo neonatal hasta los 11 meses y 29 días.

Antes de iniciar su análisis, es necesario tener presente la influencia de la calidad de los datos en el valor de estos indicadores, particularmente en la mortalidad neonatal.

El estudio de la mortalidad infantil debe tener en cuenta un conjunto de factores que influyen y determinan el nivel de la misma: biológicos, demográficos, geográficos, socio-económicos, culturales, ambientales y de atención de la salud.

La influencia de estos factores difiere según la edad de los menores de 1 año. En la mortalidad neonatal prevalecen aquellos referentes tanto a las condiciones congénitas, como la atención del parto y del niño durante los primeros días de vida). En la mortalidad postneonatal tienen mayor impacto las condiciones ambientales y socio-económicas sobre la salud del niño.

DEPARTAMENTO DE ESTADÍSTICA SANITARIA - MINISTERIO DE SALUD PÚBLICA - PROVINCIA DE CHACO

FÓRMULAS UTILIZADAS

TASA BRUTA DE NATALIDAD:

$$\begin{array}{l} \text{Tasa Bruta} \\ \text{Anual de} \\ \text{Natalidad} \end{array} = \frac{\text{Número de Nacidos Vivos acaecidos en la población de} \\ \text{una zona geográfica dada durante un año}}{\text{Población total de la zona geográfica dada estimada a} \\ \text{mitad del mismo año}} \times 1.000$$

TASA BRUTA DE MORTALIDAD GENERAL:

$$\begin{array}{l} \text{Tasa Bruta} \\ \text{Anual de} \\ \text{Mortalidad} \\ \text{General} \end{array} = \frac{\text{Número de defunciones acaecidas en la población de} \\ \text{una zona geográfica dada durante un año}}{\text{Población total de la zona geográfica dada estimada a} \\ \text{mitad del mismo año}} \times 1.000$$

TASA MORTALIDAD INFANTIL:

$$\begin{array}{l} \text{Tasa Anual de} \\ \text{Mortalidad} \\ \text{Infantil} \end{array} = \frac{\text{Número de muertes menores de 1 año que acaecieron en} \\ \text{la población de una zona geográfica dada durante un año}}{\text{Número de nacidos vivos que acaecieron entre la población} \\ \text{de la zona geográfica dada durante el mismo año}} \times 1.000$$

TASA DE MORTALIDAD NEONATAL:

$$\begin{array}{l} \text{Tasa Anual de} \\ \text{Mortalidad} \\ \text{Neonatal} \end{array} = \frac{\text{Nº de muertes de niños menores de 28 días que acaecie-} \\ \text{ron en la población de una zona geográfica dada en un año}}{\text{Número de nacidos vivos que acaecieron entre la población} \\ \text{de la zona geográfica dada el mismo año}} \times 1.000$$

TASA DE MORTALIDAD NEONATAL PRECOZ:

$$\begin{array}{l} \text{Tasa Anual de} \\ \text{Mortalidad} \\ \text{Neonatal} \\ \text{Precoz} \end{array} = \frac{\text{Número de muertes de niños menores de 7 días de vida}}{\text{Número de nacidos vivos que acaecieron entre la pobla-} \\ \text{ción de la zona geográfica dada durante el mismo año}} \times 1.000$$

TASA DE MORTALIDAD POSTNEONATAL (TASA DE MORTALIDAD INFANTIL TARDÍA):

$$\begin{array}{l} \text{Tasa Anual} \\ \text{de Mortalidad} \\ \text{Postneonatal} \end{array} = \frac{\text{Número de muertes de niños de 28 días a menos de} \\ \text{1 año que acaecieron en la población de} \\ \text{zona geográfica dada en un año}}{\text{Número de nacidos vivos que acaecieron entre la pobla-} \\ \text{ción de la zona geográfica dada durante el mismo año}} \times 1.000$$

TASA DE MORTALIDAD FETAL:

Tasa de Mortalidad Fetal =
$$\frac{\text{Número de defunciones fetales acaecidas en la población de una zona geográfica dada durante un año}}{\text{Número de nacidos vivos que acaecieron entre la población de una zona geográfica dada durante el mismo año}} \times 1.000$$

RAZON DE MORTALIDAD MATERNA:

Razón de Mortalidad Materna =
$$\frac{\text{Número de defunciones por causas maternas acaecidas en la población femenina de una zona geográfica dada durante un año}}{\text{Número de nacidos vivos que acaecieron entre la población de la zona geográfica dada durante el mismo año}} \times 10.000$$

TASA ANUAL DE MORTALIDAD GENERAL ESPECÍFICA POR EDAD:

Tasa Anual de Mortalidad Gral. Específica por Edad =
$$\frac{\text{Número de defunciones de un grupo de edad de la población de una determinada área y año}}{\text{Población estimada a mitad del mismo año de ese grupo de edad en la misma área}} \times 1.000$$

INDICADOR DE MORTALIDAD DE LA NIÑEZ:

Indicador de Mortalidad de la Niñez =
$$\frac{\text{Número de defunciones de niños menores de 5 años acaecidos en la población de una zona geográfica dada en un año}}{\text{Número de nacidos vivos que acaecieron entre la población de una zona geográfica dada durante el mismo año}} \times 1.000$$

TASA BRUTA DE NUPCIALIDAD:

Tasa Bruta Anual de Nupcialidad =
$$\frac{\text{Número de Matrimonios registrados en la población de una zona geográfica dada durante un año}}{\text{Población total de la zona geográfica dada estimada a mitad del mismo año}} \times 10.000$$

INDICE GENERAL

Información Faltante	11
Población Estimada 2022	12
Tasas de Hechos Vitales según información proporcionada por los Registros Civiles – Por Regiones Sanitarias y Areas Programáticas	13
<u>NACIMIENTOS</u>	
Nacidos Vivos según Edad y Residencia de la Madre – Por Regiones Sanitarias y Areas Programáticas	16
Nacidos Vivos según Nivel de Instrucción y Residencia de la Madre – Por Regiones Sanitarias y Areas Programáticas	19
Nacidos Vivos según Peso al Nacer y Residencia de la Madre – Por Regiones Sanitarias y Areas Programáticas	22
Nacidos Vivos según Tiempo de Gestación y Residencia de la Madre – Por Regiones Sanitarias y Areas Programáticas	25
Nacidos Vivos según Número de Orden y Residencia de la Madre – Por Regiones Sanitarias y Areas Programáticas	27
Nacidos Vivos según Local de Ocurrencia, Persona que Atendió el Parto y Residencia de la Madre – Por Regiones Sanitarias y Areas Programáticas	29
Nacidos Vivos según Peso al Nacer y Edad de la Madre	
Tabla y Gráfico Total Provincia	32
Tabla y Gráfico Región Sanitaria I	33
Tabla y Gráfico Región Sanitaria II	34
Tabla y Gráfico Región Sanitaria III	35
Tabla y Gráfico Región Sanitaria IV	36
Tabla y Gráfico Región Sanitaria V	37
Tabla y Gráfico Región Sanitaria VI	38
Tabla y Gráfico Región Sanitaria VII	39
Tabla y Gráfico Región Sanitaria VIII	40
Tabla y Gráfico Región Sanitaria Ignorada	41
<u>MATRIMONIOS</u>	
Matrimonios Clasificados por Mes de Ocurrencia, Regiones Sanitarias y Areas Programáticas	42
<u>DEFUNCIONES</u>	
Defunciones Maternas según Causas de Muerte y Grupo de Edad de las Fallecidas	45
Defunciones Fetales según Residencia de la Madre y Tiempo de Gestación – Por Regiones Sanitarias y Areas Programáticas	46
Defunciones Fetales por Tiempo de Gestación y Causa de Muerte	48
Gráfico de Principales Causas de Defunciones Fetales	49
Defunciones Infantiles, Neonatales y Postneonatales, según Causa de Muerte	50
Gráfico de Principales Causas de Defunciones Infantiles	53
Defunciones Infantiles según Peso al Nacer y Edad de la Madre	
Tabla y Gráfico Total Provincia	54
Tabla y Gráfico Región Sanitaria I	55
Tabla y Gráfico Región Sanitaria II	56
Tabla y Gráfico Región Sanitaria III	57
Tabla y Gráfico Región Sanitaria IV	58
Tabla y Gráfico Región Sanitaria V	59
Tabla y Gráfico Región Sanitaria VI	60
Tabla y Gráfico Región Sanitaria VII	61

Tabla y Gráfico Región Sanitaria VIII	62
Defunciones Neonatales (Menores de 28 días), Porcentajes según Grupo de Causas, Basados en Criterios de Reducibilidad, por Regiones Sanitarias	63
Gráfico de Defunciones Neonatales (Menores de 28 días), Porcentajes según Grupo de Causas, Basados en Criterios de Reducibilidad	64
Defunciones Neonatales (Menores de 28 días), según Grupo de Causas, Basados en Criterios de Reducibilidad, por tipo de defunción neonatal	65
Gráfico de Defunciones Neonatales (Menores de 28 días), según Grupo de Causas, Basados en Criterios de Reducibilidad, por tipo de defunción neonatal	66
Defunciones Postneonatales (de 28 días a 11 meses), Porcentajes según Grupo de Causas, Basados en Criterios de Reducibilidad, por Regiones Sanitarias	67
Gráfico de Defunciones Postneonatales (de 28 días a 11 meses), Porcentajes según Grupo de Causas, Basados en Criterios de Reducibilidad	68
Defunciones Generales por Causa de Muerte y Grupo de Edad	69
Gráfico de Principales Causas de Defunciones Generales	72
Defunciones Generales por Causa de Muerte y Regiones Sanitarias	73
Defunciones Generales por Causa de Muerte y Sexo	76
Defunciones Generales por Grupo de Edad, Causa de Muerte y Años de Vida Perdidos Prematuramente (A.V.P.P.)	79
Defunciones Generales por Grupo Etéreo, Regiones Sanitarias y Areas Programáticas	82
Defunciones por Enfermedades Inmunoprevenibles – Por Regiones Sanitarias y Areas Programáticas	85
Defunciones por Infecciones Intestinales, Deshidratación, Inrespa y Desnutrición en Niños de 0 a 4 años – Por Regiones Sanitarias y Areas Programáticas	87

DEPARTAMENTO DE ESTADÍSTICA SANITARIA - MINISTERIO DE SALUD PÚBLICA - PROVINCIA DEL CHACO

INFORMACION FALTANTE DE HECHOS VITALES
PROVINCIA DEL CHACO - AÑO 2022

REGISTRO CIVIL	MESES FALTANTES
Región Sanitaria II	
El Paraisal	Diciembre
Charadai	Octubre a Diciembre
Región Sanitaria V	
Comandancia Frías	Octubre a Diciembre
El Pintado	Diciembre
El Sauzal	Diciembre
El Tartagal	Noviembre y Diciembre
Fortín Lavalle	Enero a Marzo

DEPARTAMENTO DE ESTADISTICA SANITARIA - MINISTERIO DE SALUD PUBLICA - PROVINCIA DEL CHACO

**POBLACION TOTAL POR GRUPOS ETAREOS SEGÚN DEPARTAMENTOS ESTIMADA Y AJUSTADA A LA PROYECCION
NACIONAL Y PROVINCIAL (*)
PROVINCIA DEL CHACO - AÑO 2022**

DEPARTAMENTO		TOTAL	MENOR DE 1 AÑO	DE 1 AÑO	DE 2 A 4 AÑOS	DE 5 AÑOS	DE 6 A 9 AÑOS	DE 10 A 14 AÑOS	DE 15 A 19 AÑOS	DE 20 A 49 AÑOS	DE 50 Y MAS AÑOS
NRO	DETALLE										
TOTAL PROVINCIA		1.227.736	20.915	19.901	70.534	23.450	88.681	107.601	102.325	531.879	262.450
7	ALMIRANTE BROWN	44.310	942	934	3.083	983	3.762	4.361	4.014	18.523	7.708
14	BERMEJO	27.937	434	439	1.524	507	1.904	2.378	2.424	11.113	7.214
21	COMANDANTE FERNANDEZ	36.960	595	571	1.869	634	2.439	2.968	3.025	16.174	8.685
28	CHACABUCO	117.275	1.842	1.816	6.815	2.282	8.309	9.947	6.497	50.479	26.288
36	12 DE OCTUBRE	26.966	453	459	1.672	548	1.986	2.449	2.227	11.256	5.916
39	2 DE ABRIL	7.931	152	106	450	131	571	671	604	3.429	1.817
43	FRAY J. STA MARÍA DE ORO	14.786	276	256	929	278	1.095	1.323	1.256	6.194	3.179
49	GENERAL BELGRANO	15.208	321	302	1.006	331	1.257	1.415	1.326	6.093	3.157
56	GENERAL DONOVAN	14.398	246	203	782	283	1.011	1.338	1.283	6.015	3.237
63	GENERAL GÜEMES	79.099	1.736	1.604	5.560	1.843	6.654	8.027	7.266	32.997	13.412
70	INDEPENDENCIA	26.589	606	571	1.874	583	2.380	2.576	2.365	10.713	4.921
77	LIBERTAD	15.107	256	204	893	289	1.065	1.279	1.274	6.551	3.296
84	LIB. GRAL SAN MARTÍN	70.352	1.324	1.249	4.528	1.512	5.448	6.688	6.189	28.581	14.833
91	MAIPU	27.327	539	516	1.877	598	2.298	2.592	2.405	11.101	5.401
98	MAYOR LUIS J. FONTANA	60.712	1.009	956	3.566	1.213	4.665	5.454	5.081	26.068	12.700
105	9 DE JULIO	32.829	549	489	1.821	685	2.543	2.997	2.882	13.619	7.244
112	O´HIGGINS	21.990	436	451	1.424	454	1.841	2.120	1.938	8.815	4.511
119	PRESIDENCIA DE LA PLAZA	13.617	230	249	841	310	1.081	1.234	1.125	5.352	3.195
126	PRIMERO DE MAYO	12.883	210	201	727	246	952	1.105	1.039	5.524	2.879
133	QUITILIPÍ	39.426	763	734	2.476	818	3.055	3.696	3.313	16.296	8.275
140	SAN FERNANDO	450.608	6.716	6.296	22.221	7.426	28.584	36.185	35.667	208.108	99.405
147	SAN LORENZO	16.186	286	279	1.064	365	1.308	1.551	1.322	6.565	3.446
154	SARGENTO CABRAL	18.220	278	281	1.183	369	1.556	1.766	1.544	7.184	4.059
161	TAPENAGA	4.261	83	75	293	89	335	380	370	1.780	856
168	25 DE MAYO	32.759	633	660	2.056	673	2.582	3.101	2.889	13.349	6.816

FUENTE:

Estimaciones de Población por edad y sexo elaboradas por la Dirección de Estadísticas y Censos de la Provincia del Chaco en base a las proyecciones provistas por INDEC

**TASAS DE HECHOS VITALES
PROVINCIA DEL CHACO - AÑO 2022**

UDT	AREAS		NACIDOS VIVOS		DEFUNCIONES GENERALES		DEFUNCIONES INFANTILES (Menores de 1 año)										DEFUNCIONES DE 1 AÑO		DEFUNCIONES DE 2 A 4 AÑOS		INDICADOR DE MORTALIDAD DE LA NIÑEZ (De 0 a 5 años)		DEFUNCIONES FETALES		DEFUNCIONES MATERNAS (**)	
							INFANTILES TOTAL		NEONATALES (Menores de 28 días)				POST-NEONATALES (De 28 días a 11 meses)													
	NRO	DENOMINACION	NRO	‰ (*)	NRO	‰ (*)	NRO	‰	NRO	‰	NRO	‰	NRO	‰	NRO	‰	%	NRO	‰ (*)	NRO	‰ (*)	NRO	‰	NRO	‰	NRO
TOTAL PROVINCIA		17.931	14,6	9.683	7,9	193	10,8	122	6,8	87	4,9	35	2,0	71	4,0	36,8	16	0,8	31	0,4	240	13,4	148	8,3	15	8,4
TOTAL REGION 1: UMDESCH		1.808	0,0	879	0,0	20	11,1	10	5,5	9	5,0	1	0,6	10	5,5	50,0	3	0,0	3	0,0	26	14,4	18	10,0	2	11,1
14	35 LA TIGRA	87		49		4	46,0	2	23,0	2	23,0			2	23,0	50,0			1		6	69,0	2	23,0		
	36 LA CLOTILDE	84		40																		1	11,9			
	37 SAN BERNARDO	238		90		5	21,0	4	16,8	3	12,6	1	4,2	1	4,2	20,0					5	21,0	4	16,8	1	42,0
	39 SAMUHU	29		15																						
	40 VILLA ANGELA	967		490		9	9,3	4	4,1	4	4,1			5	5,2	55,6	1		2		12	12,4	6	6,2	1	10,3
	40 ENRIQUE URIEN	32		11																						
	41 CORONEL DU GRATY	216		93		2	9,3								2	9,3	100,0	1			3	13,9	2	9,3		
	42 SANTA SYLVINA	128		81																			3	23,4		
43 CHOROTIS	27		10																							
TOTAL REGION 2: CENTRO CHAQUEÑA		1.925	0,0	921	0,0	21	10,9	13	6,8	8	4,2	5	2,6	8	4,2	38,1	2	0,0	2	0,0	25	13,0	14	7,3	3	15,6
9	11 LAS GARCITAS	84		54															1		1	11,9	2	23,8	1	119,0
	13 CAPITAN SOLARI	38		20																		1	26,3			
	14 COLONIA ELISA	87		50		2	23,0	2	23,0	2	23,0									2	23,0	2	23,0	1	114,9	
	30 EL PALMAR	11		9																						
	31 QUITILIPÍ	622		280		8	12,9	3	4,8	2	3,2	1	1,6	5	8,0	62,5			1		9	14,5	3	4,8		
	32 COLONIA ABORIGEN	57		15		1	17,5	1	17,5	1	17,5										1	17,5				
	33 MACHAGAI	540		225		3	5,6	3	5,6	1	1,9	2	3,7				1				4	7,4	3	5,6		
	34 PCIA DE LA PLAZA	205		122		2	9,8	1	4,9			1	4,9	1	4,9	50,0	1				3	14,6	2	9,8	1	48,8
38 VILLA BERTHET	281		146		5	17,8	3	10,7	2	7,1	1	3,6	2	7,1	40,0					5	17,8	1	3,6			
TOTAL REGION 3: ORIENTAL CHAQUEÑA		1.070	0,0	715	0,0	22	20,6	17	15,9	10	9,3	7	6,5	5	4,7	22,7	1	0,0	1	0,0	24	22,4	8	7,5	0	0,0
10	15 LA VERDE	39		22		2	51,3	2	51,3	2	51,3										2	51,3	2	51,3		
	16 LAPACHITO	29		12																						
	17 LA ESCONDIDA	51		34																		1	19,6			
	18 MAKALLE	68		46																						
	18 LAGUNA BLANCA	18		7																						
	19 PUERTO TIROL	135		98		4	29,6	2	14,8	2	14,8			2	14,8	50,0	1				5	37,0	1	7,4		
19 COLONIA POPULAR	13		7																							
11	1 PUERTO BERMEJO	24		32		1	41,7	1	41,7			1	41,7								1	41,7	1	41,7		
	1 PUERTO EVA PERON	12		5		1	83,3	1	83,3	1	83,3										1	83,3				
	2 GENERAL VEDIA	44		42															1		1	22,7				
	3 LA LEONESA	203		133		7	34,5	5	24,6	4	19,7	1	4,9	2	9,9	28,6					7	34,5	1	4,9		

UDT	AREAS		NACIDOS VIVOS		DEFUNCIONES GENERALES		DEFUNCIONES INFANTILES (Menores de 1 año)										DEFUNCIONES DE 1 AÑO		DEFUNCIONES DE 2 A 4 AÑOS		INDICADOR DE MORTALIDAD DE LA NIÑEZ (De 0 a 5 años)		DEFUNCIONES FETALES		DEFUNCIONES MATERNAS (**)			
							INFANTILES TOTAL		NEONATALES (Menores de 28 días)				POST-NEONATALES (De 28 días a 11 meses)															
	NRO	DENOMINACION	NRO	‰ (*)	NRO	‰ (*)	NRO	‰	TOTAL		PRECOCES (De 0 a 6 días)		TARDIAS (De 7 a 27 días)		POST-NEONATALES			NRO	‰ (*)	NRO	‰ (*)	NRO	‰	NRO	‰	NRO	‰	
									NRO	‰	NRO	‰	NRO	‰	NRO	‰	NRO											‰
11	4	LAS PALMAS	113		88		1	8,8	1	8,8			1	8,8							1	8,8						
	5	ISLA DEL CERRITO	36		17		2	55,6	2	55,6			2	55,6							2	55,6						
	6	COLONIA BENITEZ	69		43																			1	14,5			
	7	MARGARITA BELEN	112		67		3	26,8	2	17,9			2	17,9	1	8,9	33,3				3	26,8	1	8,9				
13	10	BASAIL	65		32																							
	20	COTE-LAI	16		10																							
	21	CHARADAI	23		20		1	43,5	1	43,5	1	43,5									1	43,5						
TOTAL REGION 4: SUDOESTE II			1.815	0,0	837	0,0	17	9,4	12	6,6	11	6,1	1	0,6	5	2,8	29,4	2	0,0	5	0,0	24	13,2	14	7,7	0	0,0	
15	52	CORZUELA	322		96		1	3,1	1	3,1	1	3,1								2		3	9,3					
	53	LAS BREÑAS	467		234		6	12,8	5	10,7	5	10,7								1		7	15,0	4	8,6			
	53	LAS PIEDRITAS																										
	54	CHARATA	513		267		7	13,6	4	7,8	4	7,8			3	5,8	42,9	2		1		10	19,5	6	11,7			
	55	GENERAL PINEDO	289		139		1	3,5							1	3,5	100,0					1	3,5	3	10,4			
	56	GANCEDO	103		45		1	9,7	1	9,7			1	9,7						1		2	19,4					
	56	GENERAL CAPDEVILA	13		3																							
	57	HERMOSO CAMPO	108		53		1	9,3	1	9,3											1	9,3	1	9,3				
TOTAL REGION 5: IMPENETRABLE			2.091	0,0	798	0,0	23	11,0	10	4,8	7	3,3	3	1,4	13	6,2	56,5	2	0,0	5	0,0	30	14,3	23	11,0	2	9,6	
1	58	EL SAUZALITO	156		35		2	12,8							2	12,8	100,0	1		1		4	25,6	1	6,4			
	59	EL SAUZAL	22		2																		1	45,5				
	59	WICHI - EL PINTADO	13		2																							
2	60	COMANDANCIA FRIAS	18		5																							
	61	NUEVA POMPEYA	165		52		5	30,3							5	30,3	100,0					5	30,3	2	12,1	1	60,6	
	62	FUERTE ESPERANZA	43		17																		1	23,3				
3	63	EL ESPINILLO	89		29																							
	64	VILLA RIO BERMEJITO	183		48		3	16,4	2	10,9	2	10,9			1	5,5	33,3					3	16,4	4	21,9			
4	65	MIRAFLORES	251		79		2	8,0	2	8,0	1	4,0	1	4,0								2	8,0					
	66	JUAN JOSE CASTELLI	647		312		5	7,7	4	6,2	2	3,1	2	3,1	1	1,5	20,0	1		4		10	15,5	8	12,4	1	15,5	
	67	TRES ISLETAS	504		217		6	11,9	2	4,0	2	4,0			4	7,9	66,7					6	11,9	6	11,9			
TOTAL REGION 6: NORTE			1.252	0,0	606	0,0	14	11,2	8	6,4	6	4,8	2	1,6	6	4,8	42,9	1	0,0	2	0,0	17	13,6	12	9,6	4	31,9	
8	12	COLONIAS UNIDAS	68		43		2	29,4	1	14,7			1	14,7	1	14,7	50,0					2	29,4	2	29,4			
	44	PAMPA DEL INDIJO	396		122		5	12,6	3	7,6	3	7,6			2	5,1	40,0	1		1		7	17,7		1	25,3		
	45	PRESIDENCIA ROCA	88		43		1	11,4	1	11,4			1	11,4								1	11,4					
	46	LAGUNA LIMPIA	20		16																							
	47	GRAL SAN MARTIN	607		348		6	9,9	3	4,9	3	4,9			3	4,9	50,0			1		7	11,5	10	16,5	3	49,4	
	48	CIERVO PETISO	8		7																							
	49	PAMPA ALMIRON	41		17																							

UDT	AREAS		NACIDOS VIVOS		DEFUNCIONES GENERALES		DEFUNCIONES INFANTILES (Menores de 1 año)										DEFUNCIONES DE 1 AÑO		DEFUNCIONES DE 2 A 4 AÑOS		INDICADOR DE MORTALIDAD DE LA NIÑEZ (De 0 a 5 años)		DEFUNCIONES FETALES		DEFUNCIONES MATERNAS (**)		
	NRO	DENOMINACION					INFANTILES TOTAL		NEONATALES (Menores de 28 días)				POST-NEONATALES (De 28 días a 11 meses)														
			NRO	‰	NRO	‰	TOTAL		PRECOCES (De 0 a 6 días)		TARDIAS (De 7 a 27 días)		POST-NEONATALES														
							NRO	‰	NRO	‰	NRO	‰	NRO	‰	NRO	‰	%										
NRO	‰	NRO	‰	NRO	‰	NRO	‰	NRO	‰	NRO	‰	NRO	‰	NRO	‰	%	NRO	‰	NRO	‰	NRO	‰	NRO	‰			
8	50	SELVA RIO DE ORO	9		7																						
	51	LA EDUGIVIS	15		3																						
TOTAL REGION 7: CENTRO OESTE			2.560	0,0	1.324	0,0	24	9,4	14	5,5	8	3,1	6	2,3	10	3,9	41,7	2	0,0	8	0,0	34	13,3	16	6,3	3	11,7
5	22	TACO POZO	176		58		4	22,7	2	11,4	1	5,7	1	5,7	2	11,4	50,0					4	22,7	2	11,4		
6	23	LOS FRENTONES	159		54		2	12,6							2	12,6	100,0			1		3	18,9	1	6,3		
	24	PAMPA DEL INFIERNO	212		67		2	9,4	1	4,7	1	4,7			1	4,7	50,0			2		5	23,6	4	18,9		
	25	CONCEPCION DEL BERMEJO	103		51		2	19,4	2	19,4			2	19,4								2	19,4	2	19,4		
	26	AVIA TERAÍ	189		75		1	5,3	1	5,3			1	5,3							1		2	10,6			
7	27	NAPENAY	86		34		1	11,6	1	11,6	1	11,6										1	11,6				
	28	CAMPO LARGO	234		93		4	17,1	2	8,5	2	8,5				8,5	50,0					4	17,1	2	8,5		
	29	PCIA ROQUE SAENZ PEÑA	1.401		892		8	5,7	5	3,6	3	2,1	2	1,4	3	2,1	37,5			5		13	9,3	5	3,6	3	21,4
TOTAL REGION 8: METROPOLITANA			5.407	0,0	3.602	0,0	52	9,6	38	7,0	28	5,2	10	1,8	14	2,6	26,9	3	0,0	5	0,0	60	11,1	43	8,0	1	1,8
12	8	RESISTENCIA	3.721		2.721		32	8,6	24	6,4	17	4,6			8	2,1	25,0	2		5		39	10,5	30	8,1	1	2,7
	8	BARRANQUERAS	798		522		10	12,5	8	10,0	7	8,8	1	1,3	2	2,5	20,0	1				11	13,8	4	5,0		
	8	FONTANA	642		264		8	12,5	5	7,8	4	6,2			3	4,7	37,5					8	12,5	6	9,3		
	8	PUERTO VILELAS	239		89		2	8,4	1	4,2			1	4,2	1	4,2	50,0					2	8,4	3	12,6		
	9	COLONIA BARANDA	7		6																						
REGION SANITARIA IGNORADA			3	0,0	1	0,0	0	0,0	0	0,0	0	0,0	0	0,0	0	0,0	0,0	0	0,0	0	0,0	0	0,0	0	0,0	0	0,0

NOTA:

(*) El I.N.DE.C. no cuenta, al momento de esta publicación, con las estimaciones de Población del año 2022 por Areas Programáticas y Grupos de Edades. Cuando se disponga de la información necesaria podrán calcularse las tasas de natalidad y mortalidad por áreas programáticas en los grupos etáreos de 1 año y de 2 a 4 años.

(**) Para el cálculo de la razón de mortalidad materna no se toma en cuenta el código O96, ya que involucra las muertes ocurridas después de los 42 días del parto.

DEPARTAMENTO DE ESTADÍSTICA SANITARIA - MINISTERIO DE SALUD PÚBLICA - PROVINCIA DE BUENOS AIRES

**NACIDOS VIVOS SEGUN EDAD Y RESIDENCIA DE LA MADRE - POR REGIONES SANITARIAS Y AREAS PROGRAMATICAS
PROVINCIA DEL CHACO - AÑO 2022**

UDT	AREAS		TOTAL PROVINCIA	EDAD DE LA MADRE									
	NRO	DENOMINACION		MENOR DE 15 AÑOS	DE 15 A 19 AÑOS	DE 20 A 24 AÑOS	DE 25 A 29 AÑOS	DE 30 A 34 AÑOS	DE 35 A 39 AÑOS	DE 40 A 44 AÑOS	DE 45 A 49 AÑOS	DE 50 Y MAS AÑOS	SIN ESPECIF.
	TOTAL PROVINCIA		17.931	103	2.429	4.474	4.670	3.668	1.980	533	30	2	42
	TOTAL REGION 1: UMDESOCH		1.808	12	301	469	462	336	173	41	4	0	10
14	35	LA TIGRA	87	2	16	22	20	17	9	1			
	36	LA CLOTILDE	84		15	28	20	14	2	3			2
	37	SAN BERNARDO	238	1	36	81	60	38	18	1			3
	39	SAMUHU	29		6	7	7	2		1			
	40	VILLA ANGELA	967	7	149	237	259	192	93	24	1		5
	40	ENRIQUE URIEN	32		8	6	8	5	4	3			
	41	CORONEL DU GRATY	216	1	48	52	53	37	21	3	1		
	42	SANTA SYLVINA	128	1	19	29	25	29	19	4	2		
	43	CHOROTIS	27		4	7	10	4	1	1			
	TOTAL REGION 2: CENTRO CHAQUEÑA		1.925	16	312	498	507	346	185	53	3	0	5
9	11	LAS GARCITAS	84		12	17	26	19	9	1			
	13	CAPITAN SOLARI	38		11	4	12	9	2				
	14	COLONIA ELISA	87	1	4	21	21	15	11	4			
	30	EL PALMAR	11		2	2	1	3	2	1			
	31	QUITILUPI	622	8	102	172	159	107	56	16			2
	32	COLONIA ABORIGEN	57		13	11	19	7	3	4			
	33	MACHAGAI	540	4	91	141	142	89	56	14	2		1
	34	PCIA DE LA PLAZA	205	2	21	54	62	40	19	7			
	38	VILLA BERTHET	281	1	46	76	65	57	27	6	1		2
	TOTAL REGION 3: ORIENTAL CHAQUEÑA		1.070	4	116	267	261	246	140	28	4	0	4
10	15	LA VERDE	39		5	11	6	10	7				
	16	LAPACHITO	29		2	7	5	10	4	1			
	17	LA ESCONDIDA	51		2	16	11	15	7				
	18	MAKALLE	68		7	13	24	15	9				
	18	LAGUNA BLANCA	18			7	7	3					1
	19	PUERTO TIROL	135	3	17	30	27	31	17	10			
	19	COLONIA POPULAR	13		1	1	5		4		1		1
	1	PUERTO BERMEJO	24		3	6	6	7	2				
11	1	PUERTO EVA PERON	12			2	5	4	1				
	2	GENERAL VEDIA	44		7	11	11	7	7	1			
	3	LA LEONESA	203		26	54	38	53	27	3	2		
	4	LAS PALMAS	113		14	30	34	21	10	4			
	5	ISLA DEL CERRITO	36		7	8	6	11	2	2			

UDT	AREAS		TOTAL PROVINCIA	EDAD DE LA MADRE									
	NRO	DENOMINACION		MENOR DE 15 AÑOS	DE 15 A 19 AÑOS	DE 20 A 24 AÑOS	DE 25 A 29 AÑOS	DE 30 A 34 AÑOS	DE 35 A 39 AÑOS	DE 40 A 44 AÑOS	DE 45 A 49 AÑOS	DE 50 Y MAS AÑOS	SIN ESPECIFICAR
11	6	COLONIA BENITEZ	69		7	12	18	23	7	2			
	7	MARGARITA BELEN	112		9	26	29	17	25	4		2	
13	10	BASAIL	65	1	3	19	19	14	7	1	1		
	20	COTE-LAI	16		3	7	5		1				
	21	CHARADAI	23		3	7	5	5	3				
TOTAL REGION 4: SUDOESTE II			1.815	7	226	434	499	375	210	60	2	0	2
15	52	CORZUELA	322	2	55	88	90	50	33	4			
	53	LAS BREÑAS	467	2	70	90	140	86	65	12	1	1	
	53	LAS PIEDRITAS											
	54	CHARATA	513		46	125	121	131	62	27	1		
	55	GENERAL PINEDO	289		40	77	83	50	30	9			
	56	GANCEDO	103	2	9	26	29	22	9	6			
	56	GENERAL CAPDEVILA	13		2	1	4	5				1	
	57	HERMOSO CAMPO	108	1	4	27	32	31	11	2			
TOTAL REGION 5: IMPENETRABLE			2.091	21	360	601	529	355	166	46	4	0	9
1	58	EL SAUZALITO	156	3	28	42	38	22	16	7			
	59	EL SAUZAL	22		7	5	4	4	2				
	59	WICHI - EL PINTADO	13			2	4	4	1			1	
2	60	COMANDANCIA FRIAS	18	1	4	3	7	1	1	1			
	61	NUEVA POMPEYA	165		36	40	40	28	12	4		1	
	62	FUERTE ESPERANZA	43		7	13	11	4	8				
3	63	EL ESPINILLO	89	2	18	28	22	13	3	1	2		
	64	VILLA RIO BERMEJITO	183	3	30	53	47	28	17	3		2	
4	65	MIRAFLORES	251	2	38	81	54	39	25	11		1	
	66	JUAN JOSE CASTELLI	647	4	109	187	165	126	44	9	1	2	
	67	TRES ISLETAS	504	2	82	147	137	86	37	10	1	2	
TOTAL REGION 6: NORTE			1.252	8	218	339	278	256	118	32	1	0	2
8	12	COLONIAS UNIDAS	68	1	9	23	14	15	4	2			
	44	PAMPA DEL INDIJO	396	3	104	99	79	73	33	4	1		
	45	PRESIDENCIA ROCA	88	1	13	17	17	25	11	4			
	46	LAGUNA LIMPIA	20		3	3	7	4	2	1			
	47	GRAL SAN MARTIN	607	2	82	173	145	129	56	18		2	
	48	CIERVO PETISO	8		1	3	3		1				
	49	PAMPA ALMIRON	41		6	13	6	6	8	2			
	50	SELVA RIO DE ORO	9			2	3	3		1			
	51	LA EDUGIVIS	15	1		6	4	1	3				
TOTAL REGION 7: CENTRO OESTE			2.560	16	433	688	670	435	248	63	5	0	2
5	22	TACO POZO	176	1	38	50	44	19	17	7			

UDT	AREAS		TOTAL PROVINCIA	EDAD DE LA MADRE									
	NRO	DENOMINACION		MENOR DE 15 AÑOS	DE 15 A 19 AÑOS	DE 20 A 24 AÑOS	DE 25 A 29 AÑOS	DE 30 A 34 AÑOS	DE 35 A 39 AÑOS	DE 40 A 44 AÑOS	DE 45 A 49 AÑOS	DE 50 Y MAS AÑOS	SIN ESPECIFICAR
6	23	LOS FRENTONES	159		36	46	28	31	16		1		1
	24	PAMPA DEL INFIERNO	212	2	43	50	57	40	15	5			
	25	CONCEPCION DEL BERMEJO	103		14	35	27	16	8	3			
	26	AVIA TERAÍ	189	1	40	52	45	32	15	3	1		
7	27	NAPENAY	86	2	10	32	23	7	8	4			
	28	CAMPO LARGO	234	1	43	61	66	42	18	3			
	29	PCIA ROQUE SAENZ PEÑA	1.401	9	209	362	380	248	151	38	3		1
TOTAL REGION 8: METROPOLITANA			5.407	19	463	1.177	1.463	1.318	740	210	7	2	8
12	8	RESISTENCIA	3.721	19	303	786	988	934	525	154	2	2	8
	8	BARRANQUERAS	798		64	155	225	199	121	32	2		
	8	FONTANA	642		68	168	176	144	67	16	3		
	8	PUERTO VILELAS	239		27	67	71	40	26	8			
	9	COLONIA BARANDA	7		1	1	3	1	1				
REGION SANITARIA IGNORADA			3	0	0	1	1	1	0	0	0	0	0

DEPARTAMENTO DE ESTADISTICA SANITARIA - MINISTERIO DE SALUD PUBLICA PROVINCIA DEL CHACO

**NACIDOS VIVOS SEGUN NIVEL DE INSTRUCCION Y RESIDENCIA DE LA MADRE - POR REGIONES SANITARIAS Y AREAS PROGRAMATICAS
PROVINCIA DEL CHACO - AÑO 2022**

UDT	AREAS		TOTAL PROVINCIA	NIVEL DE INSTRUCCION DE LA MADRE														SE IGNORA	
	NRO	DENOMINACION		NUNCA ASISTIO	SISTEMA EDUCATIVO NO REFORMADO				SISTEMA EDUCATIVO REFORMADO						SUPERIOR O UNIVERSITARIO				
					SUBTOTAL	PRIMARIO		SECUNDARIO		SUBTOTAL	CICLOS E.G.B. (1ro y 2do)		CICLO E.G.B. (3ro)		POLIMODAL		INCOMPL.		COMPL.
INCOMPL.	COMPL.	INCOMPL.	COMPL.	INCOMPL.		COMPL.	INCOMPL.	COMPL.	INCOMPL.		COMPL.	INCOMPL.	COMPL.						
	TOTAL PROVINCIA		17.931	122	14.128	1.188	3.613	4.229	5.098	214	11	30	7	43	29	94	1.022	2.068	377
	TOTAL REGION 1: UMDESOCH		1.808	14	1.512	133	473	503	403	11	1	4	1	1	3	1	84	153	34
14	35	LA TIGRA	87		74	8	36	11	19	3		2		1			2	5	3
	36	LA CLOTILDE	84		71	6	26	28	11	1	1						2	8	2
	37	SAN BERNARDO	238	2	198	19	74	58	47	2					1		17	15	4
	39	SAMUHU	29	2	25	1	7	4	13	0							1	1	
	40	VILLA ANGELA	967	9	810	65	225	303	217	4		1	1		1	1	50	78	16
	40	ENRIQUE URIEN	32		29	7	8	8	6	0								1	2
	41	CORONEL DU GRATY	216		189	18	56	59	56						1		4	19	3
	42	SANTA SYLVINA	128	1	96	8	34	30	24	0							6	22	3
	43	CHOROTIS	27		20	1	7	2	10	0							2	4	1
	TOTAL REGION 2: CENTRO CHAQUEÑA		1.925	13	1.529	135	466	495	433	55	2	7	4	8	10	24	103	182	43
9	11	LAS GARCITAS	84	1	65		45	7	13	0							3	12	3
	13	CAPITAN SOLARI	38		24	1	7	8	8	0							7	7	
	14	COLONIA ELISA	87		64	3	14	23	24	2						2	10	11	
	30	EL PALMAR	11		8		3	3	2	1				1			1	1	
	31	QUITILIPÍ	622	6	518	43	159	161	155	9	2	1	3	1		2	29	49	11
	32	COLONIA ABORIGEN	57		53	14	9	19	11	0							1	3	
	33	MACHAGAI	540	2	450	36	125	161	128	2		1				1	26	54	6
	34	PCIA DE LA PLAZA	205	1	141	10	33	47	51	30		2	1	5	3	19	12	19	2
	38	VILLA BERTHET	281	3	206	28	71	66	41	11		3		1	7	14	26	21	
	TOTAL REGION 3: ORIENTAL CHAQUEÑA		1.070	0	799	36	122	248	393	48	1	1	1	9	5	31	78	130	15
10	15	LA VERDE	39		29		6	9	14	1						1	1	8	
	16	LAPACHITO	39		21	2	2	2	15	2						2	3	3	
	17	LA ESCONDIDA	51		33	1	7	8	17	3	1			1	1	5	6	4	
	18	MAKALLE	68		49	2	10	16	21	0							5	14	
	18	LAGUNA BLANCA	18		16		2	5	9	0								1	1
	19	PUERTO TIROL	135		101	6	8	34	53	2			1			1	12	19	1
	19	COLONIA POPULAR	13		7		1	1	5	0								5	1
11	1	PUERTO BERMEJO	24		19	1	2	5	11	1						1		2	2
	1	PUERTO EVA PERON	12		9		1	3	5	2			1			1		1	
	2	GENERAL VEDIA	44		35	1	1	13	20	1						1	2	5	1
	3	LA LEONESA	203		152	5	28	55	64	14		1	3	1	9	14	22	1	
	4	LAS PALMAS	113		76	5	7	21	43	15		1	3	1	10	8	14		

UDT	AREAS		TOTAL PROVINCIA	NIVEL DE INSTRUCCION DE LA MADRE														SE IGNORA	
	NRO	DENOMINACION		NUNCA ASISTIO	SISTEMA EDUCATIVO NO REFORMADO				SISTEMA EDUCATIVO REFORMADO						SUPERIOR O UNIVERSITARIO				
					SUBTOTAL	PRIMARIO		SECUNDARIO		SUBTOTAL	CICLOS E.G.B. (1ro y 2do)		CICLO E.G.B. (3ro)		POLIMODAL		INCOMPL.		COMPL.
INCOMPL.	COMPL.	INCOMPL.	COMPL.	INCOMPL.		COMPL.	INCOMPL.	COMPL.	INCOMPL.		COMPL.	INCOMPL.	COMPL.						
11	5	ISLA DEL CERRITO	36	30	1	2	10	17	0							2	4		
	6	COLONIA BENITEZ	69	46	3	3	18	22	2						1	11	10		
	7	MARGARITA BELEN	112	92	2	20	28	42	0							8	11	1	
13	10	BASAIL	65	50	2	13	11	24	4					1	3	4	4	3	
	20	COTE-LAI	16	13	1	3	3	6	1			1				2			
	21	CHARADAI	23	21	4	6	6	5	0							1	1		
TOTAL REGION 4: SUDOESTE II			1.815	17	1.407	137	469	381	420	33	2	13	0	10	0	8	92	242	24
15	52	CORZUELA	322	2	264	29	84	76	75	25	1	0		10		4	12	13	6
	53	LAS BREÑAS	467	3	367	31	122	98	116	2		2					26	59	10
	53	LAS PIEDRITAS	0		0					0									
	54	CHARATA	513	5	379	29	111	118	121	3		1				2	24	95	7
	55	GENERAL PINEDO	289	4	226	23	81	54	68	1						1	17	40	1
	56	GANCEDO	103	3	86	15	42	14	15		1						3	10	
	56	GENERAL CAPDEVILA	13		8	1	6	1		0							2	3	
	57	HERMOSO CAMPO	108		77	9	23	20	25	1						1	8	22	
TOTAL REGION 5: IMPENETRABLE			2.091	36	1.675	362	463	492	358	4	0	1	0	1	0	2	67	191	118
1	58	EL SAUZALITO	156		132	40	51	27	20	0							2	12	10
	59	EL SAUZAL	22	1	20	7	10	2	1	0								1	
	59	WICHI - EL PINTADO	13		13	5	4	2	2	0									
2	60	COMANDANCIA FRIAS	18	1	15	2	5	7	1	0							1		1
	61	NUEVA POMPEYA	165	2	144	55	39	29	21	0							4	12	3
	62	FUERTE ESPERANZA	43		36	9	8	10	9	0							1	5	1
3	63	EL ESPINILLO	89	9	66	21	15	20	10	0							2	5	7
	64	VILLA RIO BERMEJITO	183	2	142	39	33	43	27	0							7	15	17
4	65	MIRAFLORES	251		195	47	41	65	42	0							10	18	24
	66	JUAN JOSE CASTELLI	647	11	495	84	127	156	128	1			1				20	89	31
	67	TRES ISLETAS	504	6	417	53	130	137	97	3		1				2	20	34	24
TOTAL REGION 6: NORTE			1.252	4	1.021	49	663	115	194	3	0	0	0	1	1	1	66	93	65
8	12	COLONIAS UNIDAS	68		51	2	28	8	13	1				1			5	7	4
	44	PAMPA DEL INDI0	396	2	330	23	244	24	39	0							14	22	28
	45	PRESIDENCIA ROCA	88		74	2	46	9	17	0							4	7	3
	46	LAGUNA LIMPIA	20		13	1	4	3	5	0							5	1	1
	47	GRAL SAN MARTIN	607	2	493	21	302	65	105	1						1	35	50	26
	48	CIERVO PEÑISO	8		7		6		1	0									1
	49	PAMPA ALMIRON	41		36		25	2	9	0							1	3	1
	50	SELVA RIO DE ORO	9		4		3	1		1			1				2	2	
	51	LA EDUGIVIS	15		13		5	3	5	0								1	1

UDT	AREAS		TOTAL PROVINCIA	NIVEL DE INSTRUCCION DE LA MADRE														SE IGNORA	
	NRO	DENOMINACION		NUNCA ASISTIO	SISTEMA EDUCATIVO NO REFORMADO				SISTEMA EDUCATIVO REFORMADO						SUPERIOR O UNIVERSITARIO				
					SUBTOTAL	PRIMARIO		SECUNDARIO		SUBTOTAL	CICLOS E.G.B. (1ro y 2do)		CICLO E.G.B. (3ro)		POLIMODAL		INCOMPL.		COMPL.
						INCOMPL.	COMPL.	INCOMPL.	COMPL.		INCOMPL.	COMPL.	INCOMPL.	COMPL.					
TOTAL REGION 7: CENTRO OESTE			2.560	23	2.117	180	555	697	685	24	3	4	1	2	9	5	114	257	25
5	22	TACO POZO	176	1	153	19	41	53	40	0							15	7	
6	23	LOS FRENTONES	159		132	16	34	47	35	0							7	17	3
	24	PAMPA DEL INFIERNO	212	1	185	24	42	60	59	1		1					8	16	1
	25	CONCEPCION DEL BERMEJO	103		82	4	22	23	33	2				1	1		2	16	1
	26	AVIA TERAÍ	189	1	172	20	58	61	33	4			1	1	1	1	6	5	1
7	27	NAPENAY	86	2	74	13	21	19	21	2	1			1			1	7	
	28	CAMPO LARGO	234	7	200	25	70	66	39	0							6	20	1
	29	PCIA ROQUE SAENZ PEÑA	1.401	11	1.119	59	267	368	425	15	2	3		1	6	3	69	169	18
TOTAL REGION 8: METROPOLITANA			5.407	15	4.066	155	401	1.298	2.212	35	2	0	0	11	1	21	418	820	53
12	8	RESISTENCIA	3.721	12	2.694	93	259	859	1.483	22	1			8		13	314	641	38
	8	BARRANQUERAS	798	1	626	20	47	181	378	5				1	1	3	50	110	6
	8	FONTANA	642	2	537	33	58	187	259	4				2		2	39	54	6
	8	PUERTO VILELAS	239		205	9	36	69	91	4	1					3	14	13	3
	9	COLONIA BARANDA	7		4		1	2		0							1	2	
REGION SANITARIA IGNORADA			3	0	2	1	1	0	0	1	0	0	0	0	0	1	0	0	0

DEPARTAMENTO DE ESTADISTICA SANITARIA - MINISTERIO DE SALUD PUBLICA - PROVINCIA DEL CHACO

**NACIDOS VIVOS SEGUN PESO AL NACER Y RESIDENCIA DE LA MADRE - POR REGIONES SANITARIAS Y AREAS PROGRAMATICAS
PROVINCIA DEL CHACO - AÑO 2022**

SDT	AREAS		TOTAL PROVINCIA	PESO AL NACER (en gramos)							SIN ESPECIF.
	NRO	DENOMINACION		MENOR DE 1.000	DE 1.000 A 1.499	DE 1.500 A 1.999	DE 2.000 A 2.499	DE 2.500 A 2.999	DE 3.000 A 3.499	DE 3.500 Y MAS	
		TOTAL PROVINCIA	17.931	71	167	309	1.011	3.594	6.846	5.767	166
		TOTAL REGION 1: UMDESCH	1.808	7	18	26	102	341	710	584	20
14	35	LA TIGRA	87		3	1	9	21	35	18	
	36	LA CLOTILDE	84			1	4	16	31	32	
	37	SAN BERNARDO	238	2	7	3	16	42	83	83	2
	39	SAMUHU	29		1	1	2	3	11	10	
	40	VILLA ANGELA	967	5	5	16	50	178	389	307	17
	40	ENRIQUE URIEN	32					9	12	10	1
	41	CORONEL DU GRATY	216		2	3	10	42	89	70	
	42	SANTA SYLVINA	128			1	7	23	50	47	
	43	CHOROTIS	27				4	6	10	7	
		TOTAL REGION 2: CENTRO CHAQUEÑA	1.925	7	29	40	111	404	722	595	17
9	11	LAS GARCITAS	84	1		1	4	11	32	33	
	13	CAPITAN SOLARI	38		1		1	8	18	8	2
	14	COLONIA ELISA	87		2	3	4	21	25	30	1
	30	EL PALMAR	11			1		2	5	3	
	31	QUITILUPI	622	3	6	12	36	135	229	193	8
	32	COLONIA ABORIGEN	57		2	1	2	11	16	25	
	33	MACHAGAI	540		8	11	36	122	202	158	3
	34	PCIA DE LA PLAZA	205		2	3	15	44	87	54	
	38	VILLA BERTHET	281	2	6	8	13	50	108	91	3
		TOTAL REGION 3: ORIENTAL CHAQUEÑA	1.070	9	12	18	56	202	426	330	17
10	15	LA VERDE	39	1		1	2	11	13	10	1
	16	LAPACHITO	29		1	2		3	17	5	1
	17	LA ESCONDIDA	51			2	2	14	14	15	4
	18	MAKALE	68				5	13	34	16	
	18	LAGUNA BLANCA	18				2		8	7	1
	19	PUERTO TIROL	135	2	1	1	6	25	54	45	1
	19	COLONIA POPULAR	13					4	4	5	
	1	PUERTO BERMEJO	24		1		2	3	5	12	1
11	1	PUERTO EVA PERON	12				2	3	4	2	1
	2	GENERAL VEDIA	44			2	2	6	16	18	
	3	LA LEONESA	203	1	4	3	7	34	84	64	6
	4	LAS PALMAS	113			5	9	21	43	35	
	5	ISLA DEL CERRITO	36	3			3	7	17	6	

UDT	AREAS		TOTAL PROVINCIA	PESO AL NACER (en gramos)							
	NRO	DENOMINACION		MENOR DE 1.000	DE 1.000 A 1.499	DE 1.500 A 1.999	DE 2.000 A 2.499	DE 2.500 A 2.999	DE 3.000 A 3.499	DE 3.500 Y MAS	SIN ESPECIF.
11	6	COLONIA BENITEZ	69				3	21	26	19	
	7	MARGARITA BELEN	112	2	3	1	3	21	42	39	
13	10	BASAIL	65				4	11	29	21	
	20	COTE-LAI	16		1		2	2	6	5	
	21	CHARADAI	23		1	1	2	3	10	6	
TOTAL REGION 4: SUDOESTE II			1.815	5	14	24	95	273	677	708	19
15	52	CORZUELA	322		3	3	16	47	106	143	4
	53	LAS BREÑAS	467	1	5	8	19	73	178	179	4
	53	LAS PIEDRITAS	0								
	54	CHARATA	513	2	4	4	30	78	200	189	6
	55	GENERAL PINEDO	289	1	1	3	19	42	109	111	3
	56	GANCEDO	103		1	2	4	10	46	40	
	56	GENERAL CAPDEVILA	13			1	1	4	6	1	
	57	HERMOSO CAMPO	108	1			6	19	32	45	2
TOTAL REGION 5: IMPENETRABLE			2.091	5	17	33	102	383	813	722	16
1	58	EL SAUZALITO	156			4	6	38	63	43	
	59	EL SAUZAL	22					5	8	9	
2	59	WICHI - EL PINTADO	13					3	6	4	
	60	COMANDANCIA FRIAS	18					4	7	7	
	61	NUEVA POMPEYA	165		4	2	7	29	63	57	3
3	62	FUERTE ESPERANZA	43				1	6	23	13	
	63	EL ESPINILLO	89			3	8	19	29	28	2
	64	VILLA RIO BERMEJITO	183		3	4	11	28	62	75	
4	65	MIRAFLORES	251	1		5	14	35	110	78	8
	66	JUAN JOSE CASTELLI	647	1	3	8	30	123	248	232	2
	67	TRES ISLETAS	504	3	5	7	25	93	194	176	1
TOTAL REGION 6: NORTE			1.252	3	11	18	56	220	483	452	9
8	12	COLONIAS UNIDAS	68			1	2	18	20	22	5
	44	PAMPA DEL INDIO	396	2	2	1	14	69	157	150	1
	45	PRESIDENCIA ROCA	88			1	4	25	31	26	1
	46	LAGUNA LIMPIA	20					5	5	10	
	47	GRAL SAN MARTIN	607	1	9	12	35	94	240	216	
	48	CIERVO PETISO	8			1	1		2	4	
	49	PAMPA ALMIRON	41			2		4	18	15	2
	50	SELVA RIO DE ORO	9					2	2	5	
	51	LA EDUGIVIS	15					3	8	4	
TOTAL REGION 7: CENTRO OESTE			2.560	8	18	42	161	587	936	774	34
5	22	TACO POZO	176	2	2	2	4	30	59	65	12

UDT	AREAS		TOTAL PROVINCIA	PESO AL NACER (en gramos)							
	NRO	DENOMINACION		MENOR DE 1.000	DE 1.000 A 1.499	DE 1.500 A 1.999	DE 2.000 A 2.499	DE 2.500 A 2.999	DE 3.000 A 3.499	DE 3.500 Y MAS	SIN ESPECIF.
6	23	LOS FRENTONES	159			1	14	33	53	53	5
	24	PAMPA DEL INFIERNO	212				4	49	89	67	8
	25	CONCEPCION DEL BERMEJO	103	1	2		8	22	38	31	1
	26	AVIA TERAÍ	189		1	7	9	39	65	66	2
7	27	NAPENAY	86		1	2	6	22	27	28	
	28	CAMPO LARGO	234	1	2	1	14	40	98	78	
	29	PCIA ROQUE SAENZ PEÑA	1.401	4	10	29	102	352	507	386	11
TOTAL REGION 8: METROPOLITANA			5.407	27	48	108	328	1.184	2.078	1.600	34
12	8	RESISTENCIA	3.721	15	34	73	222	832	1.418	1.100	27
	8	BARRANQUERAS	798	5	7	18	44	161	328	233	2
	8	FONTANA	642	3	7	13	49	137	241	194	4
	8	PUERTO VILELAS	239	3		4	19	52	91	69	1
	9	COLONIA BARANDA	7	1				2		4	
REGION SANITARIA IGNORADA			3	0	0	0	0	0	1	2	0

DEPARTAMENTO DE ESTADISTICA SANITARIA - MINISTERIO DE SALUD PUBLICA - PROVINCIA DEL CHACO

**NACIDOS VIVOS SEGUN TIEMPO DE GESTACION Y RESIDENCIA DE LA MADRE - POR REGIONES
SANITARIAS Y AREAS PROGRAMATICAS
PROVINCIA DEL CHACO - AÑO 2022**

UDT	AREAS		TOTAL PROVINCIA	TIEMPO DE GESTACION			
	NRO	DENOMINACION		PRETERMINO	TERMINO	POSTERMINO	SIN ESPECIF.
TOTAL PROVINCIA			17.931	1.659	16.069	108	95
TOTAL REGION 1: UMDESCH			1.808	153	1.639	8	8
14	35	LA TIGRA	87	11	76		
	36	LA CLOTILDE	84	4	79		
	37	SAN BERNARDO	238	30	206		1
	39	SAMUHU	29	5	24		
	40	VILLA ANGELA	967	79	878	4	6
	40	ENRIQUE URIEN	32	1	30		1
	41	CORONEL DU GRATY	216	12	202	2	
	42	SANTA SYLVINA	128	9	119		
	43	CHOROTIS	27	2	25		
TOTAL REGION 2: CENTRO CHAQUEÑA			1.925	177	1.728	13	7
9	11	LAS GARCITAS	84	12	71	1	
	13	CAPITAN SOLARI	38	1	37		
	14	COLONIA ELISA	87	11	75	1	
	30	EL PALMAR	11	1	10		
	31	QUITILIPÍ	622	57	557	6	2
	32	COLONIA ABORIGEN	57	5	52		
	33	MACHAGAI	540	51	483	5	1
	34	PCIA DE LA PLAZA	205	17	186		2
	38	VILLA BERTHET	281	22	257		2
TOTAL REGION 3: ORIENTAL CHAQUEÑA			1.070	101	960	2	7
10	15	LA VERDE	39	2	35	1	1
	16	LAPACHITO	29	4	25		
	17	LA ESCONDIDA	51	9	38		4
	18	MAKALLE	68	4	64		
	18	LAGUNA BLANCA	18		17		1
	19	PUERTO TIROL	135	5	130		
	19	COLONIA POPULAR	13	2	10	1	
	19	COLONIA POPULAR	13	2	10	1	
11	1	PUERTO BERMEJO	24	1	22		1
	1	PUERTO EVA PERON	12	1	11		
	2	GENERAL VEDIA	44	5	39		
	3	LA LEONESA	203	23	180		
	4	LAS PALMAS	113	10	103		
	5	ISLA DEL CERRITO	36	5	31		
	6	COLONIA BENITEZ	69	4	65		
	7	MARGARITA BELEN	112	12	100		
13	10	BASAIL	65	6	59		
	20	COTE-LAI	16	4	12		
	21	CHARADAI	23	4	19		
TOTAL REGION 4: SUDOESTE II			1.815	117	1.674	14	10
15	52	CORZUELA	322	19	298	2	3
	53	LAS BREÑAS	467	32	428	5	2
	53	LAS PIEDRITAS	0				
	54	CHARATA	513	29	477	6	1
	55	GENERAL PINEDO	289	20	264	1	4
	56	GANCEDO	103	10	93		
	56	GENERAL CAPDEVILA	13	1	12		
	57	HERMOSO CAMPO	108	6	102		
TOTAL REGION 5: IMPENETRABLE			2.091	219	1.843	13	16
1	58	EL SAUZALITO	156	14	141	1	
	59	EL SAUZAL	22	1	21		
	59	WICHI - EL PINTADO	13	1	12		
2	60	COMANDANCIA FRIAS	18	3	15		
	61	NUEVA POMPEYA	165	15	147	3	
	62	FUERTE ESPERANZA	43	1	42		
3	63	EL ESPINILLO	89	8	78		3
	64	VILLA RIO BERMEJITO	183	17	164	1	1
	65	MIRAFLORES	251	25	215	3	8
4	66	JUAN JOSE CASTELLI	647	74	567	4	2
	67	TRES ISLETAS	504	60	441	1	2
TOTAL REGION 6: NORTE			1.252	99	1.136	16	1
8	12	COLONIAS UNIDAS	68	3	65		
	44	PAMPA DEL INDIIO	396	23	363	9	1
	45	PRESIDENCIA ROCA	88	5	83		
	46	LAGUNA LIMPIA	20	4	16		

UDT	AREAS		TOTAL PROVINCIA	TIEMPO DE GESTACION			
	NRO	DENOMINACION		PRETERMINO	TERMINO	POSTERMINO	SIN ESPECIF.
8	47	GRAL SAN MARTIN	607	58	544	5	
	48	CIERVO PETISO	8	2	6		
	49	PAMPA ALMIRON	41	3	37	1	
	50	SELVA RIO DE ORO	9	1	8		
	51	LA EDUGIVIS	15		14	1	
TOTAL REGION 7: CENTRO OESTE			2.560	238	2.272	16	34
5	22	TACO POZO	176	7	156	1	12
6	23	LOS FRENTONES	159	22	135		2
	24	PAMPA DEL INFIERNO	212	15	180	4	13
	25	CONCEPCION DEL BERMEJO	103	9	93	1	
	26	AVIA TERAI	189	19	169		1
7	27	NAPENAY	86	7	79		
	28	CAMPO LARGO	234	16	217		1
	29	PCIA ROQUE SAENZ PEÑA	1.401	143	1.243	10	5
TOTAL REGION 8: METROPOLITANA			5.407	555	4.814	26	12
12	8	RESISTENCIA	3.721	385	3.312	17	7
	8	BARRANQUERAS	798	76	718	2	2
	8	FONTANA	642	65	571	5	1
	8	PUERTO VILELAS	239	28	207	2	2
	9	COLONIA BARANDA	7	1	6		
REGION SANITARIA IGNORADA			3	0	3	0	0

DEPARTAMENTO DE ESTADISTICA SANITARIA - MINISTERIO DE SALUD PUBLICA - PROVINCIA DEL CHACO

**NACIDOS VIVOS SEGUN NUMERO DE ORDEN Y RESIDENCIA DE LA MADRE - POR REGIONES
SANITARIAS Y AREAS PROGRAMATICAS
PROVINCIA DEL CHACO - AÑO 2022**

UDT	AREAS		TOTAL PROVINCIA	NUMERO DE ORDEN DE NACIMIENTO						SIN ESPECIF.
	NRO	DENOMINACION		1	2	3	4	5	6 Y MAS	
TOTAL PROVINCIA			17.931	5.905	5.014	3.049	1.680	900	990	393
TOTAL REGION 1: UMDESCH			1.808	562	497	328	173	91	102	55
14	35	LA TIGRA	87	26	21	21	9	2		4
	36	LA CLOTILDE	84	25	23	15	7	5		4
	37	SAN BERNARDO	238	72	68	41	16	18		6
	39	SAMUHU	29	10	11	4	1		1	2
	40	VILLA ANGELA	967	287	263	173	105	48	57	34
	40	ENRIQUE URIEN	32	12	9	3	2		3	
	41	CORONEL DU GRATY	216	73	67	40	17	10	6	3
	42	SANTA SYLVINA	128	48	27	24	16	4	8	1
	43	CHOROTIS	27	9	8	7		1	1	1
TOTAL REGION 2: CENTRO CHAQUEÑA			1.925	634	482	311	185	117	143	53
9	11	LAS GARCITAS	84	34	18	13	9	3	4	3
	13	CAPITAN SOLARI	38	12	11	5	1	5	1	3
	14	COLONIA ELISA	87	22	23	15	18	7	1	1
	30	EL PALMAR	11	2	2		1	2	1	1
	31	QUITILUPI	622	225	152	94	53	32	45	21
	32	COLONIA ABORIGEN	57	19	8	12	3	3	11	1
	33	MACHAGAI	540	177	140	92	47	27	52	5
	34	PCIA DE LA PLAZA	205	64	54	38	20	10	12	7
	38	VILLA BERTHET	281	79	74	40	33	28	16	11
TOTAL REGION 3: ORIENTAL CHAQUEÑA			1.070	338	316	169	106	52	58	31
10	15	LA VERDE	39	9	16	7	4	3		
	16	LAPACHITO	29		7	5	5	3	2	
	17	LA ESCONDIDA	51	15	17	5	6	1	2	5
	18	MAKALLE	68	24	18	8	9	6	3	
	18	LAGUNA BLANCA	18	6	9	1		1		1
	19	PUERTO TIROL	136	44	44	17	16	6	7	1
	19	COLONIA POPULAR	69	4	4	1	1	2		1
11	1	PUERTO BERMEJO	24	9	5	3	2	1	3	1
	1	PUERTO EVA PERON	12	3	4		2	1		2
	2	GENERAL VEDIA	44	13	18	7	2	2		2
	3	LA LEONESA	203	62	69	29	16	6	17	4
	4	LAS PALMAS	113	42	30	18	8	1	8	6
	5	ISLA DEL CERRITO	36	15	3	6	6			
	6	COLONIA BENITEZ	69	21	16	14	10	6	1	1
13	7	MARGARITA BELEN	112	26	32	27	9	4	9	5
	10	BASAIL	65	26	15	14	3	2	4	1
	20	COTE-LAI	16	8	4	2	2			
	21	CHARADAI	23	4	5	5	5	1	2	1
	TOTAL REGION 4: SUDOESTE II			1.815	584	488	330	162	93	125
15	52	CORZUELA	322	87	89	58	33	18	28	9
	53	LAS BREÑAS	467	151	116	94	43	23	29	11
	53	LAS PIEDRITAS	0							
	54	CHARATA	513	180	133	91	44	21	38	6
	55	GENERAL PINEDO	289	95	83	52	22	17	15	5
	56	GANCEDOS	103	25	37	14	9	6	11	1
	56	GENERAL CAPDEVILA	13	5	2	1	3		1	1
	57	HERMOSO CAMPO	108	41	28	20	8	8	3	
TOTAL REGION 5: IMPENETRABLE			2.091	682	554	334	229	131	124	37
1	58	EL SAUZALITO	156	42	40	26	19	12	16	1
	59	EL SAUZAL	22	5	9	2	1	2	3	
	59	WICHI - EL PINTADO	13	1	3	1	5		2	1
2	60	COMANDANCIA FRIAS	18	6	7	2	1	1	1	
	61	NUEVA POMPEYA	165	57	37	19	21	15	12	4
	62	FUERTE ESPERANZA	43	12	11	7	7	2	4	
3	63	EL ESPINILLO	89	27	26	18	6	3	7	2
	64	VILLA RIO BERMEJITO	183	53	45	35	15	13	15	7
	65	MIRAFLORES	251	80	51	41	32	22	17	8
4	66	JUAN JOSE CASTELLI	647	248	179	96	63	31	23	7
	67	TRES ISLETAS	504	151	146	87	59	30	24	7
TOTAL REGION 6: NORTE			1.252	430	322	200	110	70	77	43
8	12	COLONIAS UNIDAS	68	27	18	11	6	2	3	1
	44	PAMPA DEL INDIIO	396	134	77	60	41	33	35	16
	45	PRESIDENCIA ROCA	88	31	24	12	12	3	6	
	46	LAGUNA LIMPIA	20	8	9	3				

UDT	ÁREAS		TOTAL PROVINCIA	NUMERO DE ORDEN DE NACIMIENTO						
	NRO	DENOMINACION		1	2	3	4	5	6 Y MAS	SIN ESPECIF.
8	47	GRAL SAN MARTIN	607	202	177	99	50	30	24	25
	48	CIERVO PETISO	8	2	3	2		1		
	49	PAMPA ALMIRON	41	17	7	8	1	1	7	
	50	SELVA RIO DE ORO	9	3	3	2				1
	51	LA EDUGIVIS	15	6	4	3			2	
TOTAL REGION 7: CENTRO OESTE			2.560	871	724	404	228	112	155	66
5	22	TACO POZO	176	56	37	31	19	13	17	3
6	23	LOS FRENTONES	159	52	44	25	12	11	17	8
	24	PAMPA DEL INFIERNO	212	71	50	34	20	11	18	8
	25	CONCEPCION DEL BERMEJO	103	37	34	14	8	6	3	1
	26	AVIA TERAÍ	189	68	43	35	16	7	16	4
7	27	NAPENAY	86	24	27	9	11		7	4
	28	CAMPO LARGO	234	74	66	35	24	2	18	5
	29	PCIA ROQUE SAENZ PEÑA	1.401	489	423	221	118	48	69	33
TOTAL REGION 8: METROPOLITANA			5.407	1.804	1.631	973	487	234	205	73
12	8	RESISTENCIA	3.721	1.307	1.127	643	308	153	131	52
	8	BARRANQUERAS	798	228	261	162	79	35	26	7
	8	FONTANA	642	199	167	121	77	30	39	9
	8	PUERTO VILELAS	239	68	73	45	23	16	9	5
	9	COLONIA BARANDA	7	2	3	2				
REGION SANITARIA IGNORADA			3	0	0	0	0	0	1	2

DEPARTAMENTO DE ESTADISTICA SANITARIA - MINISTERIO DE SALUD PUBLICA PROVIENCIA DEL CHACO

**NACIDOS VIVOS SEGUN LOCAL DE OCURRENCIA, PERSONA QUE ATENDIO EL PARTO Y RESIDENCIA DE LA MADRE - POR REGIONES SANITARIAS Y AREAS PROGRAMATICAS
PROVINCIA DEL CHACO - AÑO 2022**

UDT	AREAS		TOTAL PROVINCIA	LOCAL DE OCURRENCIA													RELACION PORCENTUAL							
	NRO	DENOMINACION		ESTAB. ASISTENCIAL			DOMICILIO PARTICULAR									OTROS LUGARES	SIN ESPECIF.	ESTAB. ASIST.			DOMI- CILIO	OTROS	SIN ESPECIF.	
				SUB- TOTAL	PUBLICOS	PRIVADOS	SUB- TOTAL	ATENDIDO POR (*)																
								1	2	3	4	5	6	7	8			9						
TOTAL PROVINCIA			17.931	17.822	12.969	4.853	68	12	5	3	8	15	0	10	4	11	13	28	99,4	72,3	27,1	0,4	0,1	0,2
TOTAL REGION 1: UMDESCH			1.808	1.793	1.431	362	9	1	0	1	3	0	0	2	2	0	3	3	99,2	79,1	20,0	0,5	0,2	0,2
14	35	LA TIGRA	87	84	69	15	3	1		2									96,6	79,3	17,2	3,4		
	36	LA CLOTILDE	84	83	68	15	0										1		98,8	81,0	17,9		1,2	
	37	SAN BERNARDO	238	235	206	29	2							1	1			1	98,7	86,6	12,2	0,8		0,4
	39	SAMUHU	29	29	23	6	0												100,0	79,3	20,7			
	40	VILLA ANGELA	967	962	763	199	2			1							1	2	99,5	78,9	20,6	0,2	0,1	0,2
	40	ENRIQUE URIEN	32	32	26	6	0												100,0	81,3	18,8			
	41	CORONEL DU GRATY	216	215	171	44	1								1				99,5	79,2	20,4	0,5		
	42	SANTA SYLVINA	128	126	86	40	1			1							1		98,4	67,2	31,3	0,8	0,8	
	43	CHOROTIS	27	27	19	8	0												100,0	70,4	29,6			
TOTAL REGION 2: CENTRO CHAQUEÑA			1.925	1.919	1.578	341	2	1	1	0	0	0	0	0	0	0	1	3	99,7	82,0	17,7	0,1	0,1	0,2
9	11	LAS GARCITAS	84	84	58	26	0												100,0	69,0	31,0			
	13	CAPITAN SOLARI	38	38	22	16	0												100,0	57,9	42,1			
	14	COLONIA ELISA	87	87	64	23	0												100,0	73,6	26,4			
	30	EL PALMAR	11	11	7	4	0												100,0	63,6	36,4			
	31	QUITILIPÍ	622	621	548	73	0											1	99,8	88,1	11,7			0,2
	32	COLONIA ABORIGEN	57	56	52	4	1		1										98,2	91,2	7,0	1,8		
	33	MACHAGAI	540	537	462	75	1	1									1	1	99,4	85,6	13,9	0,2	0,2	0,2
	34	PCIA DE LA PLAZA	205	205	146	79	0												100,0	61,5	38,5			
	38	VILLA BERTHET	281	280	239	41	0											1	99,6	85,1	14,6			0,4
TOTAL REGION 3: ORIENTAL CHAQUEÑA			1.070	1.057	653	404	5	0	0	0	1	0	0	2	0	2	3	5	98,8	61,0	37,8	0,5	0,3	0,5
10	15	LA VERDE	39	39	26	13	0												100,0	66,7	33,3			
	16	LAPACHITO	29	29	23	6	0												100,0	79,3	20,7			
	17	LA ESCONDIDA	51	47	28	19	0											4	92,2	54,9	37,3			7,8
	18	MAKALLE	68	68	53	15	0												100,0	77,9	22,1			
	18	LAGUNA BLANCA	18	17	12	5	0											1	94,4	66,7	27,8			5,6
	19	PUERTO TIROL	135	135	81	54	0												100,0	60,0	40,0			
	19	COLONIA POPULAR	13	13	6	7	0												100,0	46,2	53,8			
	1	PUERTO BERMEJO	24	20	10	10	4				1				2		1		83,3	41,7	41,7	16,7		
11	1	PUERTO EVA PERON	12	11	7	4	1												91,7	58,3	33,3	8,3		
	2	GENERAL VEDIA	44	43	16	27	0										1		97,7	36,4	61,4		2,3	
	3	LA LEONESA	203	202	119	83	0											1	99,5	58,6	40,9		0,5	
	4	LAS PALMAS	113	113	55	58	0												100,0	48,7	51,3			

UDT	AREAS		TOTAL PROVINCIA	LOCAL DE OCURRENCIA													RELACION PORCENTUAL								
	NRO	DENOMINACION		ESTAB. ASISTENCIAL			DOMICILIO PARTICULAR									OTROS LUGARES	SIN ESPECIF.	ESTAB. ASIST.							
				SUB-TOTAL	PUBLICOS	PRIVADOS	SUB-TOTAL	ATENDIDO POR (*)										TOTAL	PUBLI- COS	PRIVA- DOS	DOMI- CILIO	OTROS	SIN ESPECIF.		
								1	2	3	4	5	6	7	8									9	
11	5	ISLA DEL CERRITO	36	36	22	14	0												100,0	61,1	38,9				
	6	COLONIA BENITEZ	69	69	40	29	0												100,0	58,0	42,0				
	7	MARGARITA BELEN	112	112	80	32	0												100,0	71,4	28,6				
13	10	BASAIL	65	64	46	18	0									1			98,5	70,8	27,7		1,5		
	20	COTE-LAI	16	16	12	4	0												100,0	75,0	25,0				
	21	CHARADAI	23	23	17	6	0												100,0	73,9	26,1				
TOTAL REGION 4: SUDOESTE II			1.815	1.805	1.258	547	6	0	0	1	0	0	0	1	0	1	2	2	99,4	69,3	30,1	0,3	0,1	0,1	
15	52	CORZUELA	322	318	251	67	2								1		1		98,8	78,0	20,8	0,6	0,3	0,3	
	53	LAS BREÑAS	467	465	345	120	2		1								1		99,6	73,9	25,7	0,4			
	53	LAS PIEDRITAS	0	0			0																		
	54	CHARATA	513	511	297	214	0										1	1		99,6	57,9	41,7		0,2	0,2
	55	GENERAL PINEDO	289	287	214	73	2											2		99,3	74,0	25,3	0,7		
	56	GANCEDO	103	103	75	28	0													100,0	72,8	27,2			
	56	GENERAL CAPDEVILA	13	13	8	5	0													100,0	61,5	38,5			
57	HERMOSO CAMPO	108	108	68	40	0													100,0	63,0	37,0				
TOTAL REGION 5: IMPENETRABLE			2.091	2.061	1.815	246	18	6	3	1	3	3	0	1	1	0	2	10	98,6	86,8	11,8	0,9	0,1	0,5	
1	58	EL SAUZALITO	156	149	141	8	7												95,5	90,4	5,1	4,5			
	59	EL SAUZAL	22	21	21		1		1										95,5	95,5		4,5			
	59	WICHI - EL PINTADO	13	13	13		0												100,0	100,0					
2	60	COMANDANCIA FRIAS	18	17	16		0										1		94,4	88,9	5,6		5,6		
	61	NUEVA POMPEYA	165	162	142	20	2		1	1							1		98,2	86,1	12,1	1,2	0,6		
	62	FUERTE ESPERANZA	43	43	35	8	0												100,0	81,4	18,6				
3	63	EL ESPINILLO	89	88	85	3	1												98,9	95,5	3,4	1,1			
	64	VILLA RIO BERMEJITO	183	178	160	18	4				3							1	97,3	87,4	9,8	2,2		0,5	
4	65	MIRAFLORES	251	243	227	16	0											8	96,8	90,4	6,4			3,2	
	66	JUAN JOSE CASTELLI	647	643	542	101	3					3						1	99,4	83,8	15,6	0,5		0,2	
	67	TRES ISLETAS	504	504	433	71	0												100,0	85,9	14,1				
TOTAL REGION 6: NORTE			1.252	1.251	945	306	0	0	0	0	0	0	0	0	0	0	1	0	99,9	75,5	24,4	0,0	0,1	0,0	
8	12	COLONIAS UNIDAS	68	68	42	26	0												100,0	61,8	38,2				
	44	PAMPA DEL INDIIO	396	395	351	44	0										1		99,7	88,6	11,1		0,3		
	45	PRESIDENCIA ROCA	88	88	68	20	0												100,0	77,3	22,7				
	46	LAGUNA LIMPIA	20	20	7	13	0												100,0	35,0	65,0				
	47	GRAL SAN MARTIN	607	607	420	187	0												100,0	69,2	30,8				
	48	CIERVO PETISO	8	8	7	1	0												100,0	87,5	12,5				
	49	PAMPA ALMIRON	41	41	33	8	0												100,0	80,5	19,5				
	50	SELVA RIO DE ORO	9	9	4	5	0												100,0	44,4	55,6				
	51	LA EDUGIVIS	15	15	13	2	0												100,0	86,7	13,3				

U.D.T.	AREAS		TOTAL PROVINCIA	LOCAL DE OCURRENCIA														RELACION PORCENTUAL						
	NRO	DENOMINACION		ESTAB. ASISTENCIAL			DOMICILIO PARTICULAR									OTROS LUGARES	SIN ESPECIF.	ESTAB. ASIST.						
				SUB-TOTAL	PUBLICOS	PRIVADOS	SUB-TOTAL	ATENDIDO POR (*)										TOTAL	PUBLI-COS	PRIVA-DOS	DOMI-CILIO	OTROS	SIN ESPECIF.	
								1	2	3	4	5	6	7	8									9
TOTAL REGION 7: CENTRO OESTE			2.560	2.536	1.974	562	21	2	1	0	1	11	0	3	0	3	0	3	99,1	77,1	22,0	0,8	0,0	0,1
5	22	TACO POZO	176	164	158	6	12					10					2		93,2	89,8	3,4	6,8		
6	23	LOS FRENTONES	159	156	134	22	3				1				1		1		98,1	84,3	13,8	1,9		
	24	PAMPA DEL INFIERNO	212	212	167	45	0												100,0	78,8	21,2			
	25	CONCEPCION DEL BERMEJO	103	103	68	35	0												100,0	66,0	34,0			
	26	AVIA TERAI	189	188	160	28	1	1											99,5	84,7	14,8	0,5		
7	27	NAPENAY	86	86	69	17	0												100,0	80,2	19,8			
	28	CAMPO LARGO	234	233	195	38	1	1											99,6	83,3	16,2	0,4		
	29	PCIA ROQUE SAENZ PEÑA	1.401	1.394	1.023	371	4		1			1			2			3	99,5	73,0	26,5	0,3		0,2
TOTAL REGION 8: METROPOLITANA			5.407	5.397	3.313	2.084	7	2	0	0	0	1	0	1	1	2	1	2	99,8	61,3	38,5	0,1	0,0	0,0
12	8	RESISTENCIA	3.721	3.717	2.169	1.548	2								1		1	1	99,9	58,3	41,6	0,1	0,0	0,0
	8	BARRANQUERAS	798	796	487	309	2	2											99,7	61,0	38,7	0,3		
	8	FONTANA	642	639	469	170	2										1		99,5	73,1	26,5	0,3		0,2
	8	PUERTO VILELAS	239	238	182	56	1												99,6	76,2	23,4	0,4		
	9	COLONIA BARANDA	7	7	6	1	0												100,0	85,7	14,3			
REGION SANITARIA IGNORADA			3	3	2	1	0	0	0	0	0	0	0	0	0	0	0	0	100,0	66,7	33,3	0,0	0,0	0,0

(*) REFERENCIAS:

- 1.- MEDICO/A
- 2.- PARTERO/A
- 3.- ENFERMERO/A
- 4.- OTRO AGENTE SANITARIO
- 5.- COMADRE
- 6.- COMADRONA
- 7.- OTROS
- 8.- SIN ATENCION
- 9.- SE IGNORA

DEPARTAMENTO DE ESTADISTICA SANITARIA - MINISTERIO DE SALUD PUBLICA - PROVINCIA DE BUENOS AIRES

**NACIDOS VIVOS SEGUN PESO AL NACER Y EDAD DE LA MADRE
PROVINCIA DEL CHACO - AÑO 2022**

EDAD DE LA MADRE	PESO AL NACER (en gramos)								
	TOTAL PROV.	MENOS DE 1.000	DE 1.000 A 1.499	DE 1.500 A 1.999	DE 2.000 A 2.499	DE 2.500 A 2.999	DE 3.000 A 3.499	DE 3.500 Y MAS	SIN ESPECIFICAR
TOTAL PROVINCIA	17.931	71	167	309	1.011	3.594	6.846	5.767	166
MENOS DE 15 AÑOS	103	1		2	9	32	37	20	2
DE 15 AÑOS	189		4	5	16	54	76	32	2
DE 16 A 17 AÑOS	904	4	6	20	60	227	357	220	10
DE 18 A 19 AÑOS	1.336	7	10	26	77	298	566	341	11
DE 20 A 24 AÑOS	4.474	14	49	76	215	960	1.704	1.419	37
DE 25 A 29 AÑOS	4.670	15	44	63	267	849	1.777	1.616	39
DE 30 A 34 AÑOS	3.668	14	25	67	193	647	1.407	1.272	43
DE 35 A 39 AÑOS	1.980	14	16	36	136	401	700	667	10
DE 40 A 44 AÑOS	533	2	12	13	34	110	200	158	4
DE 45 A 49 AÑOS	30		1	1	1	7	8	8	4
DE 50 AÑOS Y MAS	2						1	1	
SIN ESPECIFICAR	42				3	9	13	13	4

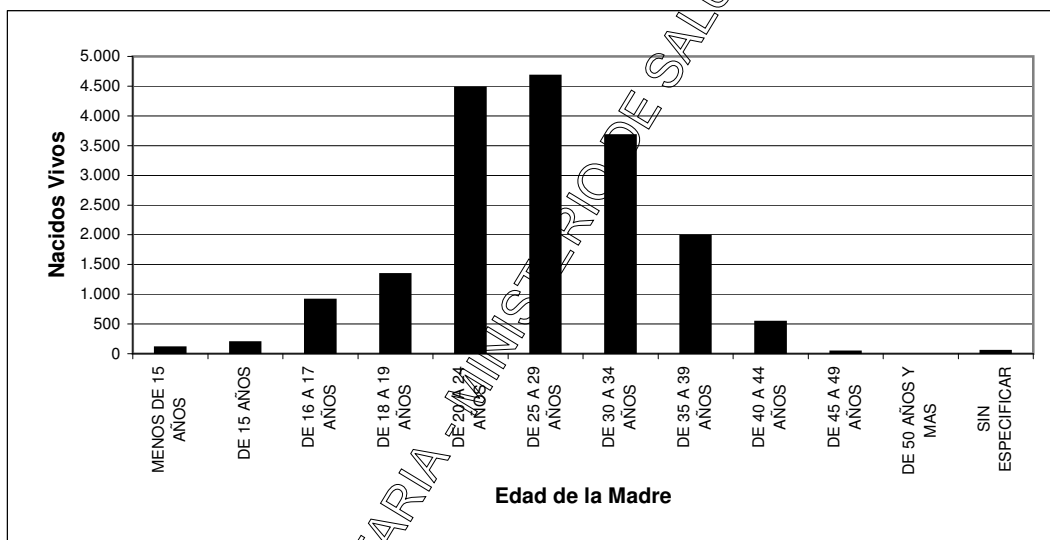

DEPARTAMENTO DE ESTADISTICA SANITARIA

NACIDOS VIVOS SEGUN PESO AL NACER Y EDAD DE LA MADRE
PROVINCIA DEL CHACO - AÑO 2022
 REGION SANITARIA 1: UMDESCH

EDAD DE LA MADRE	PESO AL NACER (en gramos)								
	TOTAL PROV.	MENOS DE 1.000	DE 1.000 A 1.499	DE 1.500 A 1.999	DE 2.000 A 2.499	DE 2.500 A 2.999	DE 3.000 A 3.499	DE 3.500 Y MAS	SIN ESPECIF.
TOTAL PROVINCIA	1.808	7	18	26	102	341	710	584	20
MENOS DE 15 AÑOS	12						7	4	1
DE 15 AÑOS	24		2		3	7	8	4	
DE 16 A 17 AÑOS	106			1	10	25	43	26	1
DE 18 A 19 AÑOS	171	1	2	2	7	28	73	54	4
DE 20 A 24 AÑOS	469		7	8	24	81	197	149	3
DE 25 A 29 AÑOS	462	3	4	10	23	98	168	150	6
DE 30 A 34 AÑOS	336	2	2	4	19	50	138	119	2
DE 35 A 39 AÑOS	173	1	1	1	11	40	55	63	1
DE 40 A 44 AÑOS	41				2	10	17	12	
DE 45 A 49 AÑOS	4				1	1	1		1
DE 50 AÑOS Y MAS	0								
SIN ESPECIFICAR	10				2	1	3	3	1

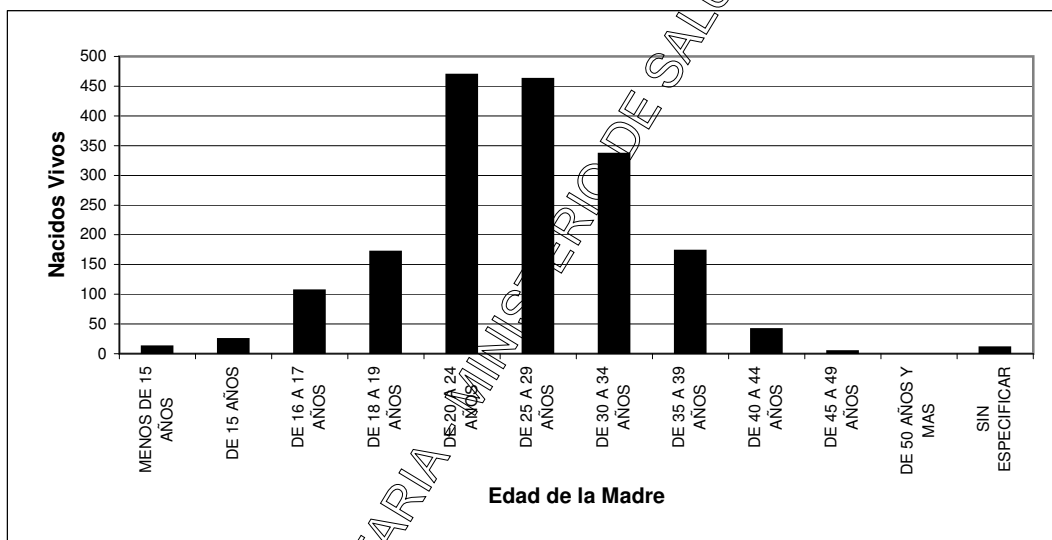

DEPARTAMENTO DE ESTADISTICA SANITARIA

NACIDOS VIVOS SEGUN PESO AL NACER Y EDAD DE LA MADRE
PROVINCIA DEL CHACO - AÑO 2022
 REGION SANITARIA 2: CENTRO CHAQUEÑA

EDAD DE LA MADRE	PESO AL NACER (en gramos)								
	TOTAL PROV.	MENOS DE 1.000	DE 1.000 A 1.499	DE 1.500 A 1.999	DE 2.000 A 2.499	DE 2.500 A 2.999	DE 3.000 A 3.499	DE 3.500 Y MAS	SIN ESPECIF.
TOTAL PROVINCIA	1.925	7	29	40	111	404	722	595	17
MENOS DE 15 AÑOS	16	1		1	2	7	4	1	
DE 15 AÑOS	32		2	2	5	6	10	6	1
DE 16 A 17 AÑOS	133	1	1	3	10	44	51	22	1
DE 18 A 19 AÑOS	147			5	11	39	64	27	1
DE 20 A 24 AÑOS	498	1	6	7	20	103	196	159	6
DE 25 A 29 AÑOS	507	3	9	9	25	85	187	186	3
DE 30 A 34 AÑOS	346	1	7	8	20	69	121	117	3
DE 35 A 39 AÑOS	185		4	5	17	35	64	60	
DE 40 A 44 AÑOS	53				1	13	23	15	1
DE 45 A 49 AÑOS	3						2		1
DE 50 AÑOS Y MAS	0								
SIN ESPECIFICAR	5					3		2	

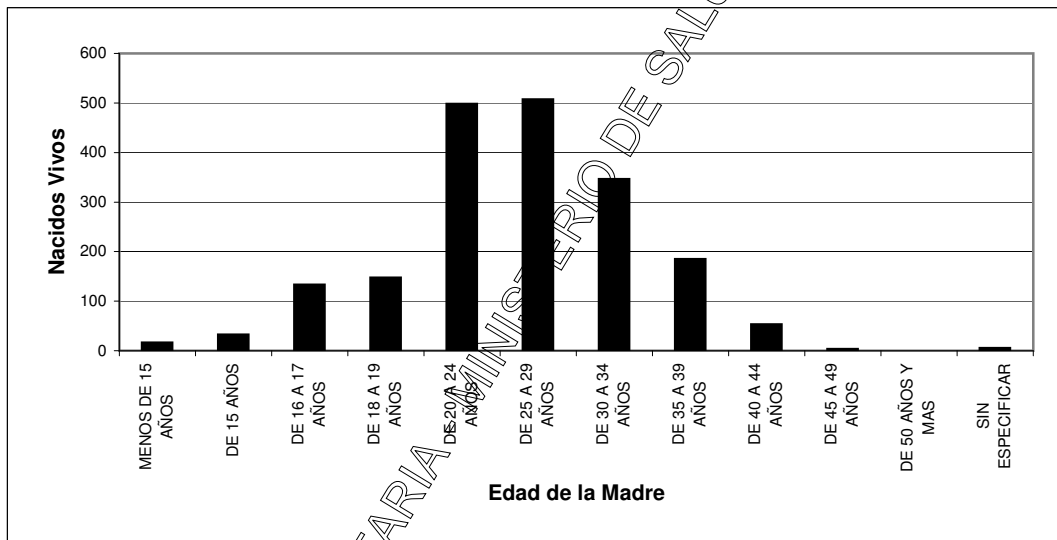

DEPARTAMENTO DE ESTADISTICA SANITARIA

NACIDOS VIVOS SEGUN PESO AL NACER Y EDAD DE LA MADRE
PROVINCIA DEL CHACO - AÑO 2022
 REGION SANITARIA 3: ORIENTAL CHAQUEÑA

EDAD DE LA MADRE	PESO AL NACER (en gramos)								
	TOTAL PROV.	MENOS DE 1.000	DE 1.000 A 1.499	DE 1.500 A 1.999	DE 2.000 A 2.499	DE 2.500 A 2.999	DE 3.000 A 3.499	DE 3.500 Y MAS	SIN ESPECIF.
TOTAL PROVINCIA	1.070	9	12	18	56	202	426	330	17
MENOS DE 15 AÑOS	4				1	3			
DE 15 AÑOS	5					2	3		
DE 16 A 17 AÑOS	37				1	7	14	13	2
DE 18 A 19 AÑOS	74			3	7	16	32	15	1
DE 20 A 24 AÑOS	267	2	5	6	11	52	109	77	5
DE 25 A 29 AÑOS	261	2	2	2	9	54	110	79	3
DE 30 A 34 AÑOS	246	1	3	7	16	39	92	84	4
DE 35 A 39 AÑOS	140	4	1		9	26	52	47	1
DE 40 A 44 AÑOS	28				2	2	13	11	
DE 45 A 49 AÑOS	4		1					3	
DE 50 AÑOS Y MAS	0								
SIN ESPECIFICAR	4					1	1	1	1

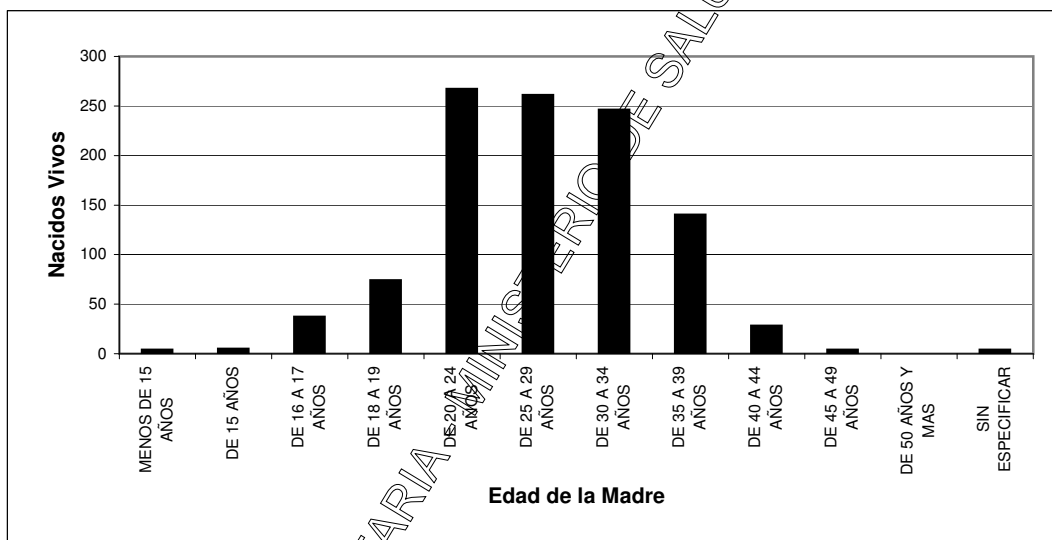

DEPARTAMENTO DE ESTADISTICA SANITARIA

NACIDOS VIVOS SEGUN PESO AL NACER Y EDAD DE LA MADRE
PROVINCIA DEL CHACO - AÑO 2022
 REGION SANITARIA 4: SUDOESTE II

EDAD DE LA MADRE	PESO AL NACER (en gramos)								
	TOTAL PROV.	MENOS DE 1.000	DE 1.000 A 1.499	DE 1.500 A 1.999	DE 2.000 A 2.499	DE 2.500 A 2.999	DE 3.000 A 3.499	DE 3.500 Y MAS	SIN ESPECIF.
TOTAL PROVINCIA	1.815	5	14	24	95	273	677	708	19
MENOS DE 15 AÑOS	7					2	2	3	
DE 15 AÑOS	18					4	10	4	
DE 16 A 17 AÑOS	78			1	5	16	34	22	
DE 18 A 19 AÑOS	130			3	12	23	54	38	
DE 20 A 24 AÑOS	434	1	4	6	18	73	157	169	6
DE 25 A 29 AÑOS	499	2	6	1	26	66	175	216	7
DE 30 A 34 AÑOS	375	2	3	8	22	49	143	145	3
DE 35 A 39 AÑOS	210			4	8	31	79	86	2
DE 40 A 44 AÑOS	60		1	1	4	9	21	23	1
DE 45 A 49 AÑOS	2						1	1	
DE 50 AÑOS Y MAS	0								
SIN ESPECIFICAR	2						1	1	

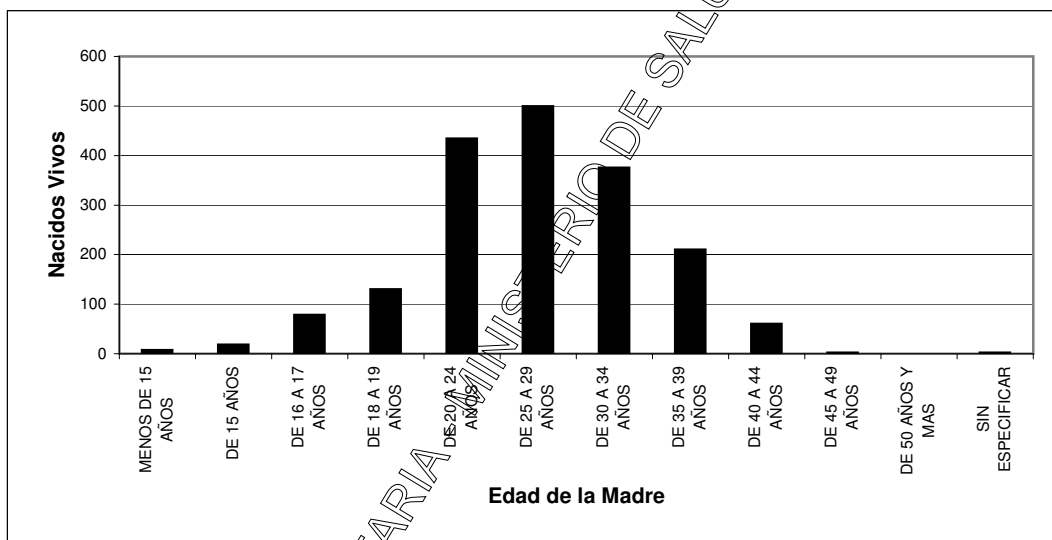

DEPARTAMENTO DE ESTADISTICA SANITARIA

NACIDOS VIVOS SEGUN PESO AL NACER Y EDAD DE LA MADRE
PROVINCIA DEL CHACO - AÑO 2022
 REGION SANITARIA 5: IMPENETRABLE

EDAD DE LA MADRE	PESO AL NACER (en gramos)								
	TOTAL PROV.	MENOS DE 1.000	DE 1.000 A 1.499	DE 1.500 A 1.999	DE 2.000 A 2.499	DE 2.500 A 2.999	DE 3.000 A 3.499	DE 3.500 Y MAS	SIN ESPECIF.
TOTAL PROVINCIA	2.091	5	17	33	102	383	813	722	16
MENOS DE 15 AÑOS	21				1	8	7	5	
DE 15 AÑOS	33			1	2	10	12	8	
DE 16 A 17 AÑOS	148	1		6	6	34	61	40	
DE 18 A 19 AÑOS	179	1	2	2	6	38	80	49	1
DE 20 A 24 AÑOS	601		6	8	27	126	237	194	3
DE 25 A 29 AÑOS	529	1	5	6	32	81	202	201	1
DE 30 A 34 AÑOS	355	1	1	6	13	52	142	134	6
DE 35 A 39 AÑOS	166	1	1	3	12	24	54	69	2
DE 40 A 44 AÑOS	46		2	1	2	6	15	19	1
DE 45 A 49 AÑOS	4					2		1	1
DE 50 AÑOS Y MAS	0								
SIN ESPECIFICAR	9				1	2	3	2	1

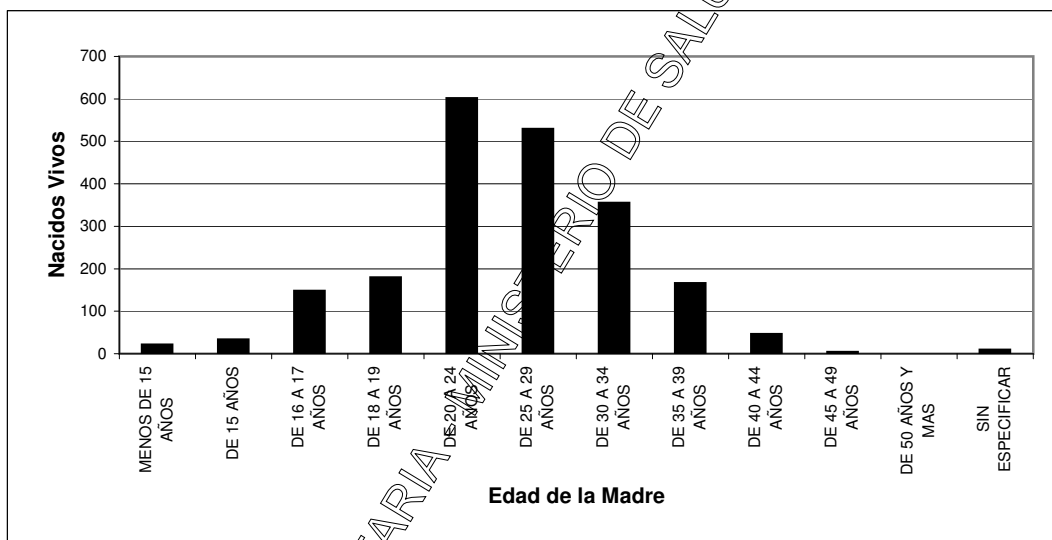

DEPARTAMENTO DE ESTADISTICA SANITARIA

NACIDOS VIVOS SEGUN PESO AL NACER Y EDAD DE LA MADRE
PROVINCIA DEL CHACO - AÑO 2022
 REGION SANITARIA 6: NORTE

EDAD DE LA MADRE	PESO AL NACER (en gramos)								
	TOTAL PROV.	MENOS DE 1.000	DE 1.000 A 1.499	DE 1.500 A 1.999	DE 2.000 A 2.499	DE 2.500 A 2.999	DE 3.000 A 3.499	DE 3.500 Y MAS	SIN ESPECIF.
TOTAL PROVINCIA	1.252	3	11	18	56	220	483	452	9
MENOS DE 15 AÑOS	8				1	4	1	1	1
DE 15 AÑOS	14				1	3	6	3	1
DE 16 A 17 AÑOS	82		1	1	5	23	32	20	
DE 18 A 19 AÑOS	122			1	4	27	57	33	
DE 20 A 24 AÑOS	339	3	1	8	11	63	121	131	1
DE 25 A 29 AÑOS	278		2	2	17	40	105	110	2
DE 30 A 34 AÑOS	256		2	3	8	41	103	97	2
DE 35 A 39 AÑOS	118		4	2	7	14	42	47	2
DE 40 A 44 AÑOS	32		1	1	2	5	16	7	
DE 45 A 49 AÑOS	1							1	
DE 50 AÑOS Y MAS	0								
SIN ESPECIFICAR	2							2	

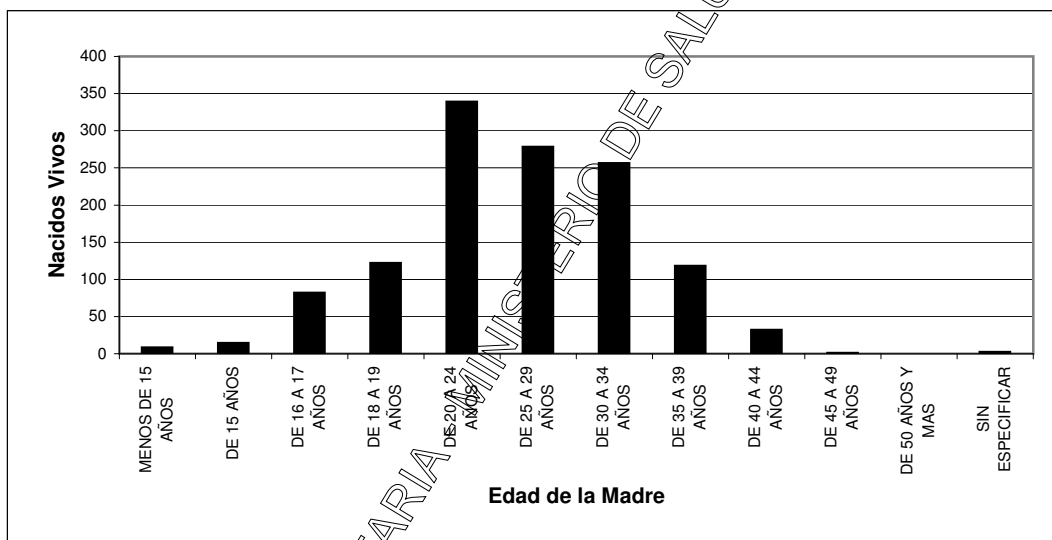

DEPARTAMENTO DE ESTADISTICA SANITARIA

NACIDOS VIVOS SEGUN PESO AL NACER Y EDAD DE LA MADRE
PROVINCIA DEL CHACO - AÑO 2022
 REGION SANITARIA 7: CENTRO OESTE

EDAD DE LA MADRE	PESO AL NACER (en gramos)								
	TOTAL PROV.	MENOS DE 1.000	DE 1.000 A 1.499	DE 1.500 A 1.999	DE 2.000 A 2.499	DE 2.500 A 2.999	DE 3.000 A 3.499	DE 3.500 Y MAS	SIN ESPECIF.
TOTAL PROVINCIA	2.560	8	18	42	161	587	936	774	34
MENOS DE 15 AÑOS	16			1		2	10	3	
DE 15 AÑOS	41				1	15	21	4	
DE 16 A 17 AÑOS	185		3	3	14	38	78	43	6
DE 18 A 19 AÑOS	207	2	3		12	52	86	49	3
DE 20 A 24 AÑOS	688	2	3	5	41	164	242	223	8
DE 25 A 29 AÑOS	670	2	2	10	42	153	243	213	5
DE 30 A 34 AÑOS	435	1	3	11	29	80	159	143	9
DE 35 A 39 AÑOS	248	1	1	9	18	66	77	75	1
DE 40 A 44 AÑOS	63		3	2	4	15	18	20	1
DE 45 A 49 AÑOS	5			1		2		1	1
DE 50 AÑOS Y MAS	0								
SIN ESPECIFICAR	2						2		

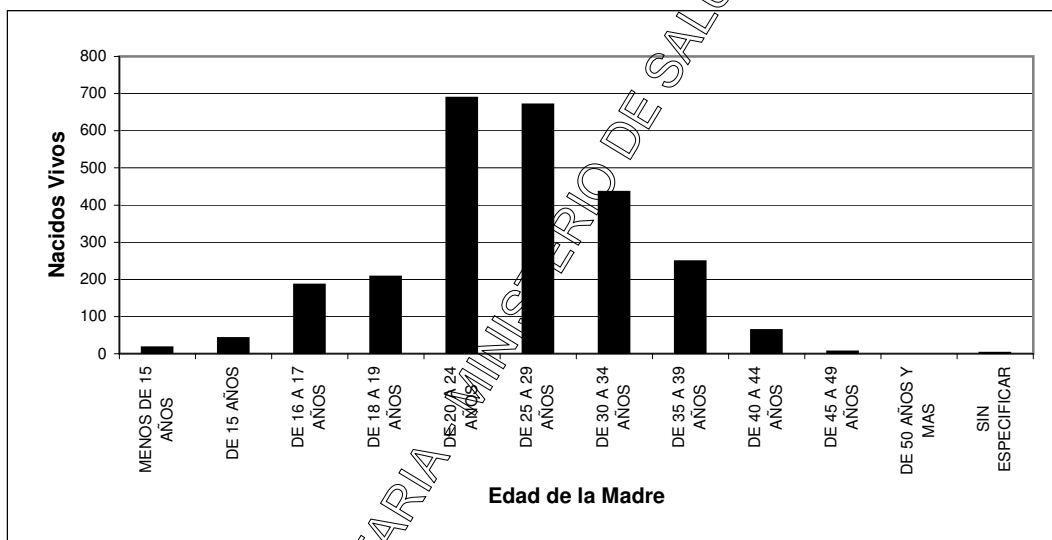

DEPARTAMENTO DE ESTADISTICA SANITARIA

NACIDOS VIVOS SEGUN PESO AL NACER Y EDAD DE LA MADRE
PROVINCIA DEL CHACO - AÑO 2022
 REGION SANITARIA 8: METROPOLITANA

EDAD DE LA MADRE	PESO AL NACER (en gramos)								
	TOTAL PROV.	MENOS DE 1.000	DE 1.000 A 1.499	DE 1.500 A 1.999	DE 2.000 A 2.499	DE 2.500 A 2.999	DE 3.000 A 3.499	DE 3.500 Y MAS	SIN ESPECIF.
TOTAL PROVINCIA	5.407	27	48	108	328	1.184	2.078	1.600	34
MENOS DE 15 AÑOS	19				4	6	6	3	
DE 15 AÑOS	22			2	4	7	6	3	
DE 16 A 17 AÑOS	135	2	1	5	9	40	44	34	
DE 18 A 19 AÑOS	306	3	3	10	18	75	120	76	1
DE 20 A 24 AÑOS	1.177	5	17	28	63	298	445	316	5
DE 25 A 29 AÑOS	1.463	2	14	23	93	272	586	461	12
DE 30 A 34 AÑOS	1.318	6	4	20	66	267	509	432	14
DE 35 A 39 AÑOS	740	7	4	12	54	165	277	220	1
DE 40 A 44 AÑOS	210	2	5	8	17	50	77	51	
DE 45 A 49 AÑOS	7					2	4	1	
DE 50 AÑOS Y MAS	2						1	1	
SIN ESPECIFICAR	8					2	3	2	1

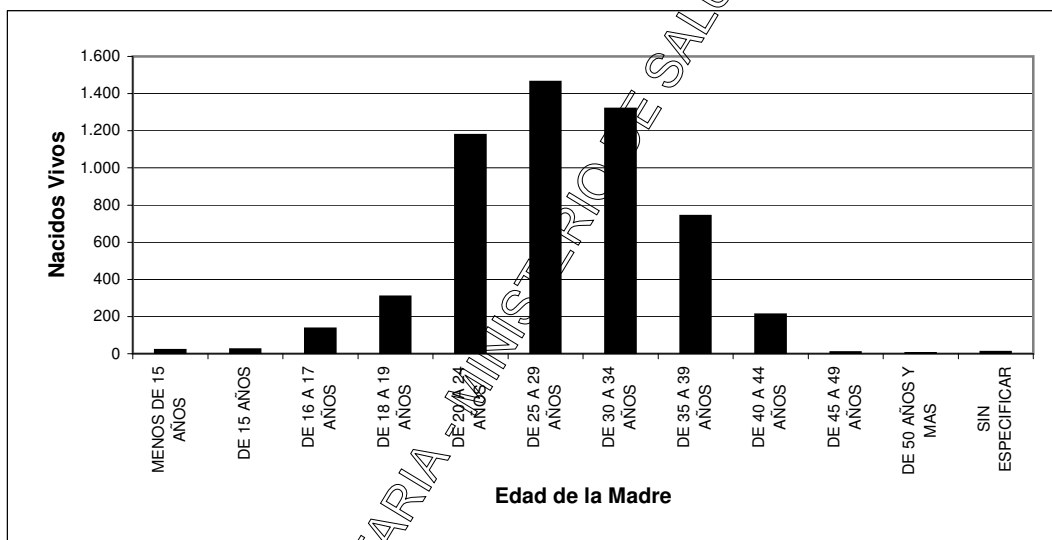

DEPARTAMENTO DE ESTADISTICA SANITARIA

NACIDOS VIVOS SEGUN PESO AL NACER Y EDAD DE LA MADRE
PROVINCIA DEL CHACO - AÑO 2022
 REGION SANITARIA IGNORADA

EDAD DE LA MADRE	PESO AL NACER (en gramos)								
	TOTAL PROV.	MENOS DE 1.000	DE 1.000 A 1.499	DE 1.500 A 1.999	DE 2.000 A 2.499	DE 2.500 A 2.999	DE 3.000 A 3.499	DE 3.500 Y MAS	SIN ESPECIF.
TOTAL PROVINCIA	3	0	0	0	0	0	1	2	0
MENOS DE 15 AÑOS	0								
DE 15 AÑOS	0								
DE 16 A 17 AÑOS	0								
DE 18 A 19 AÑOS	0								
DE 20 A 24 AÑOS	1							1	
DE 25 A 29 AÑOS	1								
DE 30 A 34 AÑOS	1							1	
DE 35 A 39 AÑOS	0								
DE 40 A 44 AÑOS	0								
DE 45 A 49 AÑOS	0								
DE 50 AÑOS Y MAS	0								
SIN ESPECIFICAR	0								

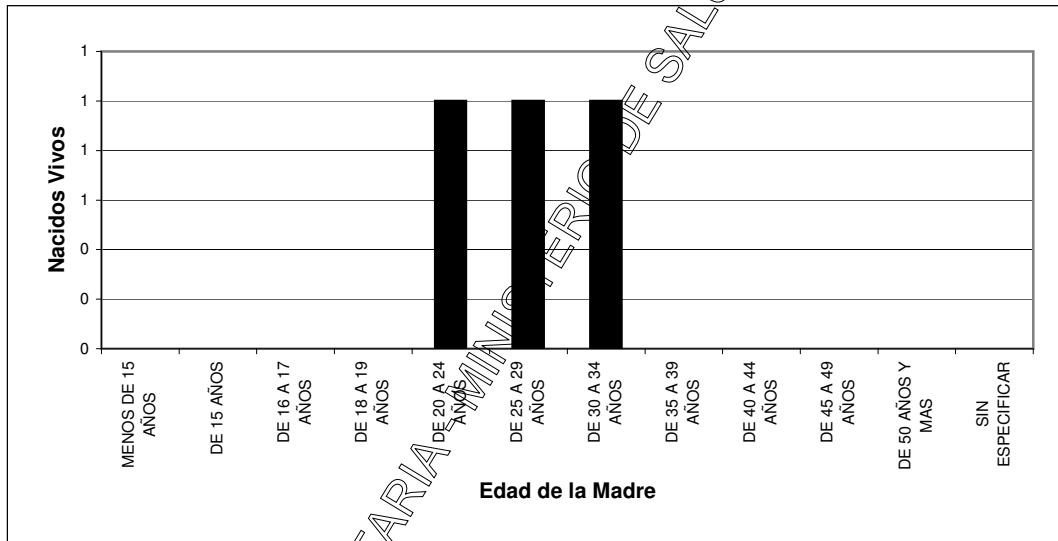

DEPARTAMENTO DE ESTADISTICA SANITARIA - MINISTERIO DE SALUD PUBLICA - PROVINCIA DEL CHACO

**MATRIMONIOS CLASIFICADOS POR MES DE OCURRENCIA - POR REGIONES SANITARIAS Y AREAS PROGRAMATICAS
PROVINCIA DEL CHACO - AÑO 2022**

UDT	AREAS		POBLACION 2022	TOTAL PROVINCIA	TASA DE NUPCIALIDAD (*)	MESES												
	NRO	DENOMINACION				ENE	FEB	MAR	ABR	MAY	JUN	JUL	AGO	SET	OCT	NOV	DIC	
TOTAL PROVINCIA			1.227.736	3.899	31,8	192	378	383	312	224	218	265	297	397	346	406	481	
TOTAL REGION 1: UMDESPOCH			0	354	0,0	6	44	32	29	27	18	22	27	43	34	41	31	
14	35	LA TIGRA		18		1	4	2	1				5		3		2	
	36	LA CLOTILDE		24			4		1	2	1		1	5	2	3	4	
	37	SAN BERNARDO		39			4	3	2	5			1	3	7	3	6	
	39	SAMUHU		8		2	1	1						1	1	2		
	40	VILLA ANGELA		176		1	19	17	14	15	11	17	11	18	16	20	17	
	40	ENRIQUE URIEN		0														
	41	CORONEL DU GRATY		47		1	7	3	6	5	1	1	4	6	5	7	1	
	42	SANTA SYLVINA		42		1	5	6	5		4	2	2	6	3	5	3	
	43	CHOROTIS		0														
TOTAL REGION 2: CENTRO CHAQUEÑA			0	257	0,0	9	22	40	28	12	21	14	21	23	20	24	23	
9	11	LAS GARCITAS		0														
	13	CAPITAN SOLARI		9		1		3	1	1	1					1	1	
	14	COLONIA ELISA		16			2	6	2	1		1	2	2				
	30	EL PALMAR		2							1		1					
	31	QUITILUPI		75		2	13	9	7	3	4	5	4	6	7	8	7	
	32	COLONIA ABORIGEN		5		1					1	1		1	1			
	33	MACHAGAI		81		1	2	12	10	6	8	2	9	11	8	6	6	
	34	PCIA DE LA PLAZA		44		4	3	5	5		4	1	3	3	2	6	8	
	38	VILLA BERTHET		25			2	5	3	1	2	4	2		2	3	1	
TOTAL REGION 3: ORIENTAL CHAQUEÑA			0	286	0,0	4	34	30	16	13	16	24	30	23	26	25	45	
10	15	LA VERDE		20				1		1	2	2	4	2	4	4		
	16	LAPACHITO		6					1	2			1		1	1		
	17	LA ESCONDIDA		12			1	1		1		2	3	2			2	
	18	MAKALLE		29			4	3	3	2	2	3		1	3	3	5	
	18	LAGUNA BLANCA		0														
	19	PUERTO TIBOL		67		2	4	6	3	1	2	11	7	6	8	5	12	
	19	COLONIA POPULAR		2			1				1							
	19	PUERTO BERMEJO		8			3		1		2				1	1		
	19	PUERTO EVA PERON		0														
	2	GENERAL VEDIA		15		1	4	3	1					3		1	2	
11	3	LA LEONESA		42		1	4	7	1	1	3	2	4	2	2	2	13	
	4	LAS PALMAS		15			1	2	1	1		1	2	2	1	2	2	
	5	ISLA DEL CERRITO		7			1	2	2	1					1			
	6	COLONIA BENITEZ		22			2	1		2	1	1	2	3	2	3	5	

UJT	AREAS		POBLACION 2022	TOTAL PROVINCIA	TASA DE NUPCIALIDAD (*)	MESES											
	NRO	DENOMINACION				ENE	FEB	MAR	ABR	MAY	JUN	JUL	AGO	SET	OCT	NOV	DIC
11	7	MARGARITA BELEN		26			6	2	3		1	1	5	2	3	2	1
	10	BASAIL		6			1	2								1	2
13	20	COTE-LAI		9			2			1	2	1	2				1
	21	CHARADAI		0													
TOTAL REGION 4: SUDOESTE II			0	336	0,0	5	36	37	24	18	21	28	35	37	31	31	33
15	52	CORZUELA		44			3	8	1	2	3	3	9	3	6	2	4
	53	LAS BREÑAS		92		2	16	7	8	5	9	12	8	9	6	5	5
	53	LAS PIEDRITAS		0													
	54	CHARATA		117		2	10	14	10	7	4	6	7	15	13	16	13
	55	GENERAL PINEDO		39			3	3	2	1	3	4	4	4	4	5	6
	56	GANCEDO		18			1	3		1	1		6	3	1		2
	56	GENERAL CAPDEVILA		1													1
	57	HERMOSO CAMPO		25		1	3	2	3	2	1	3	1	3	1	3	2
TOTAL REGION 5: IMPENETRABLE			0	284	0,0	4	27	36	33	19	17	12	20	34	20	28	34
1	58	EL SAUZALITO		10					1		1		1		1		4
	59	EL SAUZAL		0													
	59	WICHI - EL PINTADO		0													
	60	COMANDANCIA FRIAS		0													
2	61	NUEVA POMPEYA		18			3	1	2	1	2	3		2	1	1	2
	62	FUERTE ESPERANZA		13				2	2	1	1		2	2	1	2	
3	63	EL ESPINILLO		9				2			1		2				
	64	VILLA RIO BERMEJITO		19				2	2	3	1	1	2	5			3
4	65	MIRAFLORES		28			3	3	6	1	2	2	2	2	1	2	4
	66	JUAN JOSE CASTELLI		114			12	16	11	10	7		7	13	9	19	10
	67	TRES ISLETAS		77		4	8	9	9	3	2	6	4	10	7	4	11
TOTAL REGION 6: NORTE			0	226	0,0	4	12	22	16	13	17	25	15	19	23	28	32
8	12	COLONIAS UNIDAS		23		1	1	1	4		2	5	1		2	2	4
	44	PAMPA DEL INDIOS		45		1	6	3	3	5	3	2	4	3	4	3	8
	45	PRESIDENCIA ROCA		20			2	2							4	7	5
	46	LAGUNA LIMPA		3							1		1				1
	47	GRAL SAN MARTIN		115		2	2	15	7	7	9	10	8	15	13	15	12
	48	CIERNO PETISO		2								1		1			
	49	PAMPA ALMIRON		11			1	1	1		1	3	1			1	2
	50	SELVA RIO DE ORO		5						1	1	3					
	51	LA EDUGIVIS		2					1			1					
TOTAL REGION 7: CENTRO OESTE			0	582	0,0	28	64	73	52	36	35	39	43	56	53	54	49
5	22	TACO POZO		42		1	5	13	2	1	3	7	1	2	2	3	2
6	23	LOS FRENTONES		26			4	4	1		3	1	3	4		5	1
	24	PAMPA DEL INFIERNO		44			7	8	4	1	2	1	7	4	5	2	3

UDT	AREAS		POBLACION 2022	TOTAL PROVINCIA	TASA DE NUPCIALIDAD (*)	MESES											
	NRO	DENOMINACION				ENE	FEB	MAR	ABR	MAY	JUN	JUL	AGO	SET	OCT	NOV	DIC
6	25	CONCEPCION DEL BERMEJO		19			1	6	2		1			3	3	1	2
	26	AVIA TERAÍ		32			2	4	2	2	3	5		1	5	7	3
7	27	NAPENAY		14		1		2		1	1	1	1	2	1	2	2
	28	CAMPO LARGO		39			6	3	2	2	6	5	4	4	1	4	2
	29	PCIA ROQUE SAENZ PEÑA		366		26	39	33	39	29	16	19	27	36	38	30	34
TOTAL REGION 8: METROPOLITANA			0	1.574	0,0	132	139	113	114	86	73	101	106	162	139	175	234
12	8	RESISTENCIA		1.106		82	86	84	82	68	50	70	69	117	103	121	174
	8	BARRANQUERAS		266		28	36	16	22	9	15	15	18	30	15	30	32
	8	FONTANA		160		17	16	13	7	6		12	13	11	15	19	24
	8	PUERTO VILELAS		37		5	1		3	2	1	4	5	2	5	5	4
	9	COLONIA BARANDA		5						1			1	2	1		

NOTA:

(*) El I.N.DE.C. no cuenta, al momento de esta publicación, con las estimaciones de Población del año 2022 por Áreas Programáticas y Grupos de Edades. Cuando se disponga de la información necesaria podrán calcularse las tasas de nupcialidad por áreas programáticas.

DEPARTAMENTO DE ESTADISTICA SANITARIA - MINISTERIO DE SALUD PUBLICA

**DEFUNCIONES MATERNAS SEGUN CAUSAS DE MUERTE Y EDAD DE LAS FALLECIDAS
PROVINCIA DEL CHACO - AÑO 2022**

CAUSA DE MUERTE		TOTAL		EDAD MATERNA																			
DESCRIPCION	CODIGO CIE-10			MENOS DE 15 AÑOS		DE 15 A 19 AÑOS		DE 20 A 24 AÑOS		DE 25 A 29 AÑOS		DE 30 A 34 AÑOS		DE 35 A 39 AÑOS		DE 40 A 44 AÑOS		DE 45 A 49 AÑOS		DE 50 Y MAS AÑOS		SIN ESPECIFICA	
				CANT	%/000	CANT	%/000	CANT	%/000	CANT	%/000	CANT	%/000	CANT	%/000	CANT	%/000	CANT	%/000	CANT	%/000	CANT	%/000
TOTAL DE DEFUNCIONES MATERNAS		15	8,4	0	0,0	5	20,6	5	11,2	2	4,3	1	2,7	2	10,1	0	0,0	0	0,0	0	0,0	0	0,0
EMBARAZO TERMINADO EN ABORTO (O00-O07)		2	1,1	0	0,0	1	4,1	1	2,2	0	0,0	0	0,0	0	0,0	0	0,0	0	0,0	0	0,0	0	0,0
Embarazo ectópico, mola hidatiforme y feto muerto y retenido		O00-O02	1	0,6		1	4,1																
Aborto espontáneo		O03	0																				
Aborto médico, otro aborto, aborto no especificado e intento fallido de aborto		O04-O07	1	0,6				1	2,2														
CAUSAS OBSTETRICAS DIRECTAS		11	6,1	0	0,0	3	12,4	3	6,7	2	4,3	1	2,7	2	10,1	0	0,0	0	0,0	0	0,0	0	0,0
Trastornos hipertensivos, edema y proteinuria en el embarazo, parto y puerperio		O10-O16	6	3,3		2	8,2	1	2,2	1	2,7	1	2,7	1	5,1								
Placenta previa, desprendimiento prematuro de placenta y hemorragia anteparto		O44-O46	0																				
Hemorragia postparto		O72	2	1,1				2	4,5														
Sepsis y otras infecciones postparto		O85-O86 O91	1	0,6		1	4,1																
Embolia obstétrica		O88	0																				
Otras complicaciones relacionadas principalmente con el puerperio		O87 O89 O90 O92	0																				
Muerte obstétrica de causa no especificada		O95	1	0,6										1	5,1								
Otras causas obstétricas directas		Ver nota 2	1	0,6						1	2,1												
CAUSAS OBSTETRICAS INDIRECTAS (O98-O99 U12)		2	1,1	0	0,0	1	4,1	1	2,2	0	0,0	0	0,0	0	0,0	0	0,0	0	0,0	0	0,0	0	0,0
Otras enfermedades virales que complican el embarazo, el parto y el puerperio (3)		O98.5	0																				
Enf. por Virus de la Inmunodeficiencia Humana		O98.7	0																				
Enf. del Sist. Circulatorio que complican el embarazo, parto o puerperio		O99.4	0																				
Enf. del Sist. Respiratorio que complican el embarazo, parto o puerperio		O99.5	0																				
Enf. del Sist. Digestivo que complican el embarazo, parto o puerperio		O99.6	1	0,6				1	2,2														
Otras causas obstétricas indirectas			1	0,6		1	4,1																

NOTAS:

1.- Para el cálculo de la razón de mortalidad materna no se toma en cuenta el código O96, ya que involucra las muertes ocurridas después de los 42 días del parto.

2.- Incluye:

- Otros trastornos maternos relacionados principalmente con el embarazo (O20-O29)
- Atención materna relacionada con el feto y la cavidad amniótica y con posibles problemas del parto (O30-O43; O47-O48)
- Complicaciones del trabajo de parto y del parto (O60-O75; excepto O72)
- Tétanos Obstétrico (A34)
- Tumores de la placenta (C58, D39.2)
- Hipopituitarismo (E23.0)
- Trastornos mentales y del comportamiento asociados con el puerperio, no clasif en otra parte (F53)
- Osteomalacia puerperal (M83.0)

3.- Incluye las muertes maternas asociadas a COVID-19

**DEFUNCIONES FETALES SEGUN TIEMPO DE GESTACION Y RESIDENCIA DE LA MADRE - POR REGIONES
SANITARIAS Y AREAS PROGRAMATICAS
PROVINCIA DEL CHACO - AÑO 2022**

UDT	AREAS		TOTAL PROVINCIA	SEMANAS DE GESTACION				TASA DE MORTALIDAD FETAL ‰
	NRO	DENOMINACION		MENOS DE 20 SEMANAS	DE 20 A 27 SEMANAS	DE 28 Y MAS SEMANAS	SIN ESPECIF.	
TOTAL PROVINCIA			148	3	37	107	1	8,3
TOTAL REGION 1: UMDESCH			18	0	5	13	0	10,0
14	35	LA TIGRA	2			2		23,0
	36	LA CLOTILDE	1			1		11,9
	37	SAN BERNARDO	4		1	3		16,8
	39	SAMUHU	0					0,0
	40	VILLA ANGELA	6		1	5		6,2
	40	ENRIQUE URIEN	0					0,0
	41	CORONEL DU GRATY	2		1			9,3
	42	SANTA SYLVINA	3		2			23,4
	43	CHOROTIS	0					0,0
TOTAL REGION 2: CENTRO CHAQUEÑA			14	0	2	12	0	7,3
9	11	LAS GARCITAS	2			2		23,8
	13	CAPTAN SOLARI	1			1		26,3
	14	COLONIA ELISA	2			2		23,0
	30	EL PALMAR	0					0,0
	31	QUITILIPÍ	3			3		4,8
	32	COLONIA ABORIGEN	0					0,0
	33	MACHAGAI	3		1	2		5,6
	34	PCIA DE LA PLAZA	2		1	1		9,8
	38	VILLA BERTHET	1			1		3,6
TOTAL REGION 3: ORIENTAL CHAQUEÑA			8	0	3	5	0	7,5
10	15	LA VERDE	2			2		51,3
	16	LAPACHITO	0					0,0
	17	LA ESCONDIDA	1			1		19,6
	18	MAKALLE	0					0,0
	18	LAGUNA BLANCA	0					0,0
	19	PUERTO TIROL	1		1			7,4
	19	COLONIA POPULAR	0					0,0
11	1	PUERTO BERMEJO	1			1		41,7
	1	PUERTO EVA PERON	0					0,0
	2	GENERAL VEDIA	0					0,0
	3	LA LEONESA	1		1			4,9
	4	LAS PALMAS	0					0,0
	5	ISLA DEL CERRITO	0					0,0
	6	COLONIA BENITEZ	1			1		14,5
7	MARGARITA BELEN	1		1			8,9	
13	10	BASAIL	0					0,0
	20	COTE-LAI	0					0,0
	21	CHARADAI	0					0,0
TOTAL REGION 4: SUDOESTE II			14	0	2	12	0	7,7
15	52	CORZUELA	0					0,0
	53	LAS BREÑAS	4		1	3		8,6
	53	LAS PIEDRITAS	0					0,0
	54	CHARATA	6			6		11,7
	55	GENERAL PINEDO	3		1	2		10,4
	56	GANCEDO	0					0,0
	56	GENERAL CAPSEVILA	0					0,0
57	HERMOSO CAMPO	1			1		9,3	
TOTAL REGION 5: IMPENETRABLE			23	0	4	19	0	11,0
1	58	EL SAUZALTO	1			1		6,4
	59	EL SAUZAL	1			1		45,5
	59	WICHI EL PINTADO	0					0,0
2	60	COMANDANCIA FRIAS	0					0,0
	61	NUEVA POMPEYA	2			2		12,1
3	62	FUERTE ESPERANZA	1			1		23,3
	63	EL ESPINILLO	0					0,0
	64	VILLA RIO BERMEJITO	4		1	3		21,9
4	65	MIRAFLORES	0					0,0
	66	JUAN JOSE CASTELLI	8		1	7		12,4
	67	TRES ISLETAS	6		2	4		11,9
TOTAL REGION 6: NORTE			12	0	5	7	0	9,6
8	12	COLONIAS UNIDAS	2			2		29,4
	44	PAMPA DEL INDIO	0					0,0
	45	PRESIDENCIA ROCA	0					0,0
	46	LAGUNA LIMPIA	0					0,0

UDT	AREAS		TOTAL PROVINCIA	SEMANAS DE GESTACION				TASA DE MORTALIDAD FETAL ‰
	NRO	DENOMINACION		MENOS DE 20 SEMANAS	DE 20 A 27 SEMANAS	DE 28 Y MAS SEMANAS	SIN ESPECIF.	
8	47	GRAL SAN MARTIN	10		5	5		16,5
	48	CIERVO PETISO	0					0,0
	49	PAMPA ALMIRON	0					0,0
	50	SELVA RIO DE ORO	0					0,0
	51	LA EDUGIVIS	0					0,0
TOTAL REGION 7: CENTRO OESTE			16	0	4	12	0	6,3
5	22	TACO POZO	2		1	1		11,4
6	23	LOS FRENTONES	1			1		6,3
	24	PAMPA DEL INFIERNO	4		1	3		18,9
	25	CONCEPCION DEL BERMEJO	2			2		19,4
	26	AVIA TERAÍ	0					0,0
7	27	NAPENAY	0					0,0
	28	CAMPO LARGO	2					8,5
	29	PCIA ROQUE SAENZ PEÑA	5		2	3		3,6
TOTAL REGION 8: METROPOLITANA			43	3	12	27	1	8,0
12	8	RESISTENCIA	30	2	7	20	1	8,1
	8	BARRANQUERAS	4		2	2		5,0
	8	FONTANA	6	1		5		9,3
	8	PUERTO VILELAS	3		3			12,6
	9	COLONIA BARANDA	0					0,0

DEPARTAMENTO DE ESTADISTICA SANITARIA - MINISTERIO DE SALUD PUBLICA - PROVINCIA DEL CHACO

**DEFUNCIONES FETALES POR TIEMPO DE GESTACION Y CAUSA DE MUERTE
PROVINCIA DEL CHACO - AÑO 2022**

CAUSA DE MUERTE		TOTAL PROVINCIA	TASA DE MORTALIDAD FETAL	SEMANAS DE GESTACION			
COD.	DESCRIPCION			MENOS DE 20 SEMANAS	DE 20 A 27 SEMANAS	DE 28 Y MAS SEMANAS	SIN ESPECIFICAR
TOTAL PROVINCIA		148	8,3	3	37	107	1
P00	FETO Y RECIEN NACIDO AFECTADOS POR CONDICIONES DE LA MADRE NO RELACIONADAS CON EL EMBARAZO ACTUAL	13	0,7		4	9	
P01	FETO Y RECIEN NACIDO AFECTADOS POR COMPLICACIONES MATERNAS DEL EMBARAZO	1	0,1			1	
P02	FETO Y RECIEN NACIDO AFECTADOS POR COMPLICACIONES DE LA PLACENTA, CORDON UMBILICAL Y MEMBRANAS	9	0,5		1	8	
P03	FETO Y RECIEN NACIDO AFECTADOS POR OTRAS COMPLICACIONES DEL TRABAJO DE PARTO Y DEL PARTO	1	0,1		1		
P20	HIPOXIA INTRAUTERINA	26	1,5		6	20	
P95	DEFUNCIONES FETALES DE CAUSA NO ESPECIFICADA	90	5,0	3	21	66	
P96	OTRAS AFECCIONES ORIGINADAS EN EL PERIODO PERINATAL	1	0,1		1		
Q05	ESPINA BIFIDA	1	0,1		1		
Q24	OTRAS MALFORMACIONES CONGENITAS DEL CORAZON	1	0,1			1	
Q79	MALFORMACIONES CONGENITAS DEL SISTEMA OSTEOMUSCULAR, NCOP	1	0,1			1	
Q89	OTRAS MALFORMACIONES CONGENITAS, NCOP	4	0,2		2	1	1

DEPARTAMENTO DE ESTADISTICA SANITARIA - MINISTERIO DE SALUD PUBLICA - PROVINCIA DEL CHACO

PRINCIPALES CAUSAS DE DEFUNCIONES FETALES

PROVINCIA DEL CHACO - AÑO 2022

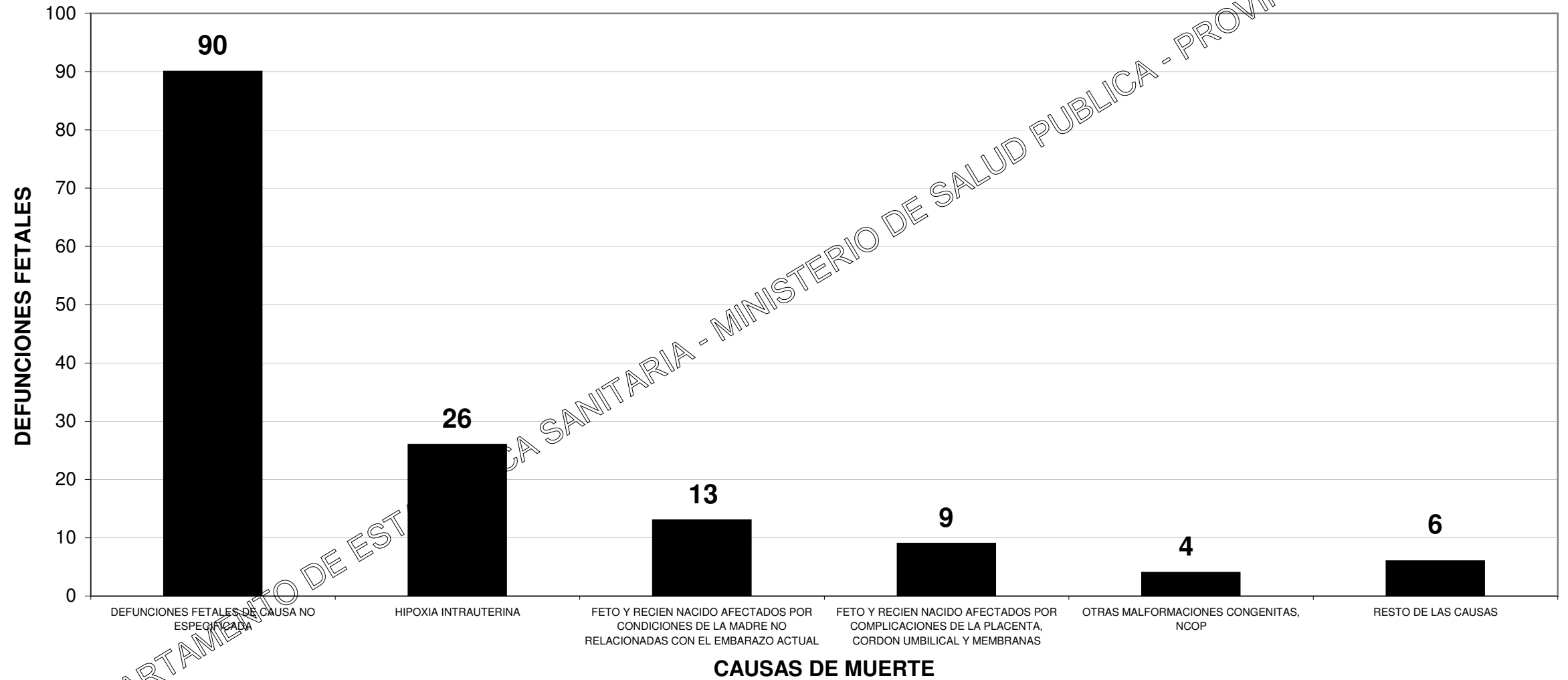

**DEFUNCIONES INFANTILES, NEONATALES Y POSNEONATALES, POR CAUSA DE MUERTE
PROVINCIA DEL CHACO - AÑO 2022**

CAUSA DE MUERTE		TOTAL PROVINCIA	NEONATALES (Menos de 28 días)		POSNEONATALES (De 28 días a 11 meses)	SIN ESPECIF.	TASA DE MORTALIDAD INFANTIL	
DESCRIPCION	CODIGO CIE-10		TOTAL	PRECOCES (De 0 a 6 días)				TARDIAS (De 7 a 27 días)
TOTAL PROVINCIA		193	122	87	35	71	0	10,8
CIERTAS AFECCIONES INFECCIOSAS Y PARASITARIAS (A00-B99)		12	2	1	1	10	0	0,0
Diarrea y gastroenteritis de presunto origen infeccioso	A09	4				4		0,2
Otras enfermedades infecciosas intestinales	A00-A08	0						0,0
Tuberculosis	A15-A19	0						0,0
Tétano Neonatal	A33	0						0,0
Otros Tétanos	A35	0						0,0
Difteria	A36	0						0,0
Coqueluche	A37	0						0,0
Infección meningocócica	A39	0						0,0
Septicemia	A40-A41	0				2		0,1
Poliomielitis Aguda	A80	0						0,0
Sarampión	B05	0						0,0
Rubeola	B06	0						0,0
Enfermedad por Virus de la Inmunodeficiencia Humana	B20-B24	1				1		0,1
Hepatitis Viral	B15-B19	0						0,0
Enfermedad por Coronavirus (COVID-19)	U07-U10	3	1		1	2		0,0
COVID-19, virus identificado	U07.1	3	1		1	2		0,2
COVID-19, virus no identificado	U07.2	0						0,0
Síndrome inflamatorio multisistémico asociado a COVID-19, no especificado	U10.9	0						0,0
Otras enfermedades virales	A81-B04 B06-B19 B25-34	0						0,0
Paludismo (Malaria)	B50-B54	0						0,0
Demás enfermedades infecciosas y parasitarias		2	1	1		1		0,1
TUMORES (C00-D48)		1	1	0	1	0	0	0,0
Leucemia	C91-C95	0						0,0
Todos los demás tumores malignos	C00-C90 C96-C97	0						0,0
Carcinomas in situ y de evolución incierta - Tumores benignos y de naturaleza no especificada	D00-D48	1	1		1			0,1
ENFERMEDADES DE LA SANGRE Y DE LOS ORGANOS HEMATOPOYETICOS (D50-D89)		1	0	0	0	1	0	0,0
Anemias	D50-D64	0						0,0
Demás enfermedades de la sangre y de los órganos hematopoyéticos		1				1		0,1
ENFERMEDADES ENDOCRINAS, NUTRICIONALES Y METABOLICAS (E00-E89)		2	0	0	0	2	0	0,0
Desnutrición y otras deficiencias nutricionales	E40-E64	0						0,0
Demás enfermedades endocrinas, nutricionales y metabólicas		2				2		0,1

CAUSA DE MUERTE		TOTAL PROVINCIA	NEONATALES (Menos de 28 días)			POSNEONATALES (De 28 días a 11 meses)	SIN ESPECIF.	TASA DE MORTALIDAD INFANTIL
DESCRIPCION	CODIGO CIE-10		TOTAL	PRECOCES (De 0 a 6 días)	TARDIAS (De 7 a 27 días)			
ENFERMEDADES DEL SISTEMA NERVIOSO (G00-G98)		7	0	0	0	7	0	0,0
Meningitis	G00 G03	2				2		0,1
Demás enfermedades del Sistema Nervioso		5				5		0,3
ENFERMEDADES DEL OIDO Y DE LA APOFISIS MASTOIDEA	H60-H95	0						0,0
ENFERMEDADES DEL SISTEMA CIRCULATORIO	I00-I99	2				2		0,1
ENFERMEDADES DEL SISTEMA RESPIRATORIO (J00-J99)		6	0	0	0	6	0	0,0
Gripe A	J09	0						0,0
Otras Infecciones	J10-J11	0						0,0
Neumonía	J12-J18	5				5		0,3
Otras infecciones respiratorias agudas	J00-J06 J20-22	0						0,0
Broncoaspiración	J69	0						0,0
Demás enfermedades del Sistema Respiratorio		1				1		0,1
ENFERMEDAD DEL SISTEMA DIGESTIVO	K00-K93					1		0,1
ENFERMEDADES DEL SISTEMA GENITOURINARIO	N00-N99	0						0,0
CIERTAS AFECCIONES ORIGINADAS EN EL PERIODO PERINATAL (P00-P96)		94	91	68	23	3	0	0,0
R.N. afectado por factores maternos y por complicaciones del embarazo, del trabajo de parto y del parto	P00-P04	0						0,0
Trastornos relacionados con la duración de la gestación y el crecimiento fetal	P05-P08	6	6	6				0,3
Traumatismo del nacimiento	P10-P15	0						0,0
Hipoxia intrauterina y asfixia del nacimiento	P20-P21	6	6	6				0,3
Dificultad respiratoria del R.N.	P22	16	16	11	5			0,9
Neumonía congénita	P23	1	1	1				0,1
Otras afecciones respiratorias del R.N.	P24-P28	15	15	13	2			0,8
Sepsis bacteriana del R.N.	P36	32	30	19	11	2		1,8
Onfalitis del R.N. con o sin hemorragia leve	P38	0						0,0
Trastornos hemorrágicos y hematológicos del R.N.	P50-P61	6	6	4	2			0,3
Demás afecciones perinatales		12	11	8	3	1		0,7
MALFORMACIONES CONGENITAS, DEFORMIDADES Y ANOMALIAS CROMOSOMICAS (Q00-Q99)		48	27	17	10	21	0	0,0
Hidrocefalo congénito y espina bífida	Q03 Q05	4	1	1		3		0,2
Otras malformaciones congénitas del Sistema Nervioso	Q00-Q02 Q04 Q06 Q07	5	4	4		1		0,3
Malformaciones congénitas del corazón	Q20-Q24	16	9	6	3	7		0,9
Otras malformaciones congénitas del Sistema Circulatorio	Q25-Q28	3	3		3			0,2
Síndrome de Down y otras anomalías cromosómicas	Q90-Q99	4	1		1	3		0,2
Demás malformaciones congénitas		16	9	6	3	7		0,9
SINTOMAS, SIGNOS Y HALLAZGOS ANORMALES NO CLASIFICADOS EN OTRA PARTE (R00-R99)		12	0	0	0	12	0	0,0
Síndrome de muerte súbita infantil	R95	6				6		0,3
Demás síntomas, signos y hallazgos anormales no clasificados en otra parte		6				6		0,3

CAUSA DE MUERTE		TOTAL PROVINCIA	NEONATALES (Menos de 28 días)		POSNEONATALES (De 28 días a 11 meses)	SIN ESPECIF.	TASA DE MORTALIDAD INFANTIL
DESCRIPCION	CODIGO CIE-10		TOTAL	PRECOCES (De 0 a 6 días)			
CAUSAS EXTERNAS DE MORBILIDAD Y DE MORTALIDAD (V01-Y89)		7	1	1	0	6	0,0
Accidentes de transporte	V01-V99	0					0,0
Ahogamiento y sumersión accidentales	W65-W74	0					0,0
Otros accidentes que obstruyen la respiración	W75-W84	6	1	1		5	0,3
Exposición al humo, fuego y llamas	X00-X09	0					0,0
Envenenamiento accidental por, y exposición a, sustancias nocivas	X40-X49	1				1	0,1
Agresiones	X85-Y09	0					0,0
Demás causas externas		0					0,0
DEMÁS CAUSAS DEFINIDAS		0	0	0	0	0	0,0

DEPARTAMENTO DE ESTADÍSTICA SANITARIA - MINISTERIO DE SALUD PÚBLICA - PROVINCIA DEL CHACO

PRINCIPALES CAUSAS DE DEFUNCIONES INFANTILES PROVINCIA DEL CHACO - AÑO 2022

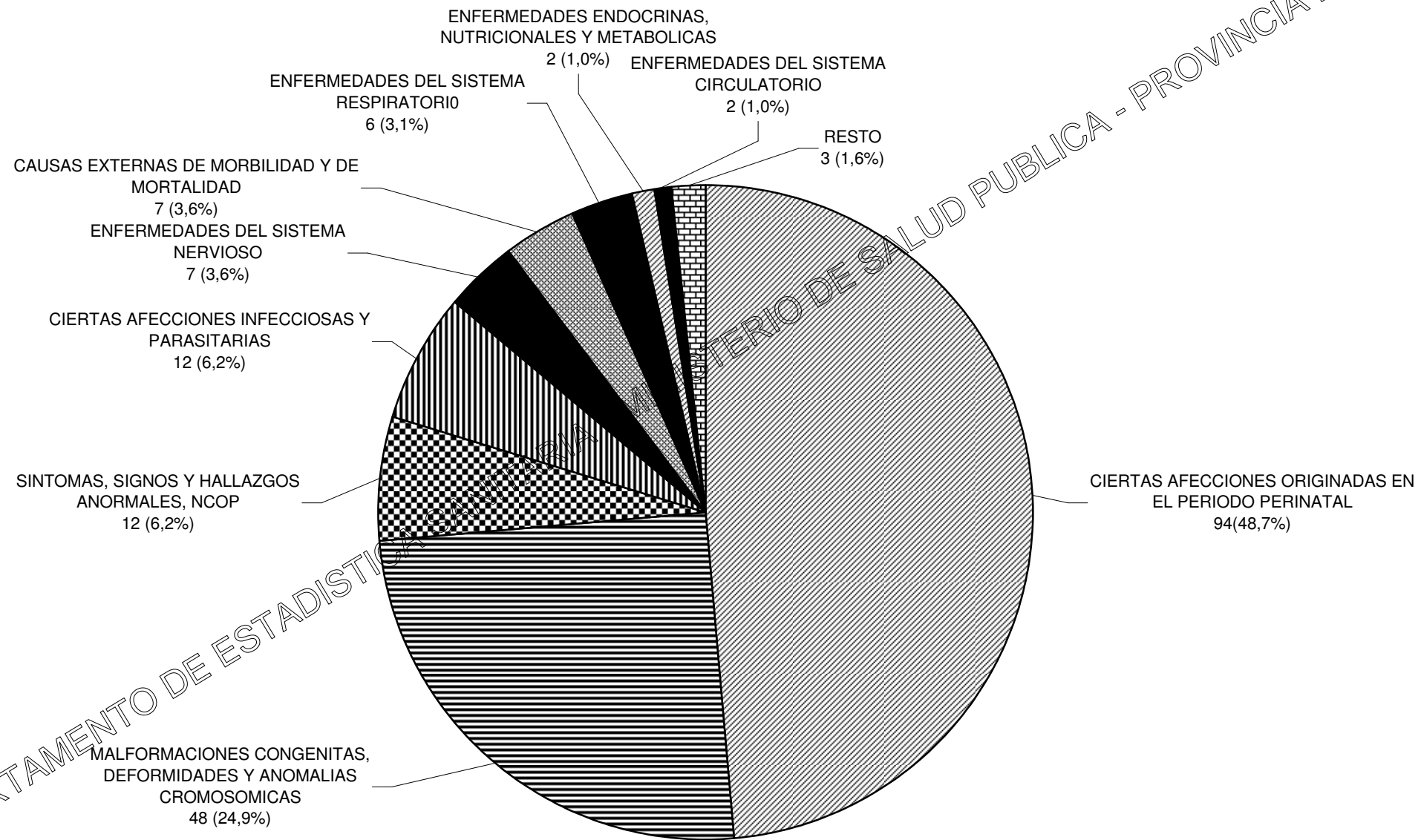

DEPARTAMENTO DE ESTADÍSTICA Y CENSOS - MINISTERIO DE SALUD PÚBLICA - PROVINCIA DEL CHACO

**DEFUNCIONES INFANTILES SEGUN PESO AL NACER Y EDAD DE LA MADRE
PROVINCIA DEL CHACO - AÑO 2022**

EDAD DE LA MADRE	PESO AL NACER (en gramos)								
	TOTAL PROV.	MENOS DE 1.000	DE 1.000 A 1.499	DE 1.500 A 1.999	DE 2.000 A 2.499	DE 2.500 A 2.999	DE 3.000 A 3.499	DE 3.500 Y MAS	SIN ESPECIFICAR
TOTAL PROVINCIA	193	45	28	22	18	20	22	9	29
MENOS DE 15 AÑOS	4			1				1	1
DE 15 AÑOS	0								
DE 16 A 17 AÑOS	4	1	1		1		1		
DE 18 A 19 AÑOS	12	4	3	3	1	1			
DE 20 A 24 AÑOS	46	12	10	8	4	4	5	2	1
DE 25 A 29 AÑOS	31	4	8	4	2	5	6	1	1
DE 30 A 34 AÑOS	30	9	1	4	5	4	4	1	2
DE 35 A 39 AÑOS	17	4	1	2	2	4	2	1	1
DE 40 A 44 AÑOS	8	2	1		1	2	1		1
DE 45 A 49 AÑOS	1		1						
DE 50 AÑOS Y MAS	0								
SIN ESPECIFICAR	40	9	2		2		2	3	22

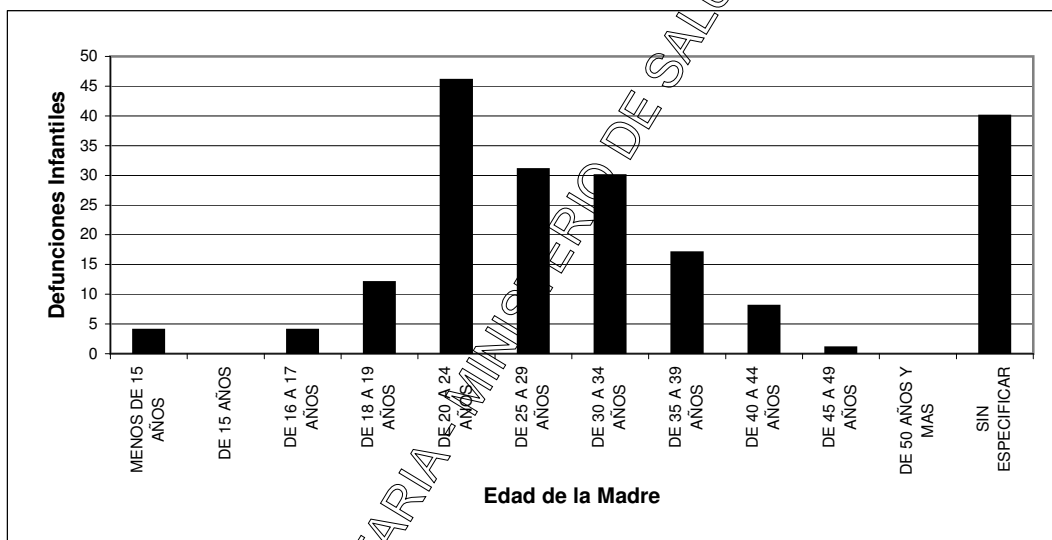

DEPARTAMENTO DE ESTADISTICA SANITARIA

DEFUNCIONES INFANTILES SEGUN PESO AL NACER Y EDAD DE LA MADRE
PROVINCIA DEL CHACO - AÑO 2022
 REGION SANITARIA 1: UMDESCH

EDAD DE LA MADRE	PESO AL NACER (en gramos)								
	TOTAL PROV.	MENOS DE 1.000	DE 1.000 A 1.499	DE 1.500 A 1.999	DE 2.000 A 2.499	DE 2.500 A 2.999	DE 3.000 A 3.499	DE 3.500 Y MAS	SIN ESPECIF.
TOTAL PROVINCIA	20	3	6	2	1	1	2	1	4
MENOS DE 15 AÑOS	0								
DE 15 AÑOS	0								
DE 16 A 17 AÑOS	1				1				
DE 18 A 19 AÑOS	2		1	1					
DE 20 A 24 AÑOS	6	1	3	1			1		
DE 25 A 29 AÑOS	4		2			1	1		
DE 30 A 34 AÑOS	2	1							1
DE 35 A 39 AÑOS	1	1							
DE 40 A 44 AÑOS	0								
DE 45 A 49 AÑOS	0								
DE 50 AÑOS Y MAS	0								
SIN ESPECIFICAR	4							1	3

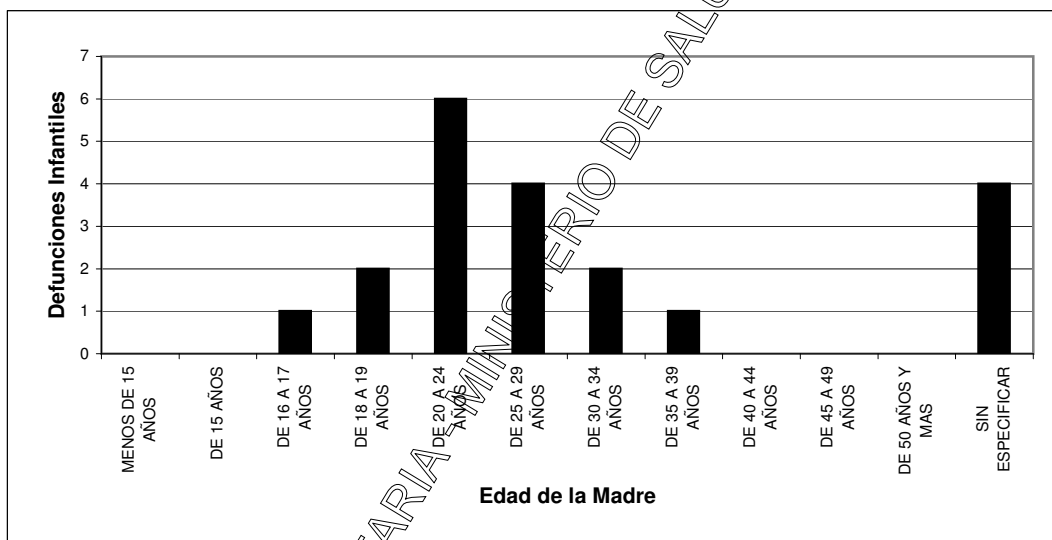

DEFUNCIONES INFANTILES SEGUN PESO AL NACER Y EDAD DE LA MADRE
PROVINCIA DEL CHACO - AÑO 2022
 REGION SANITARIA 2: CENTRO CHAQUEÑA

EDAD DE LA MADRE	PESO AL NACER (en gramos)								
	TOTAL PROV.	MENOS DE 1.000	DE 1.000 A 1.499	DE 1.500 A 1.999	DE 2.000 A 2.499	DE 2.500 A 2.999	DE 3.000 A 3.499	DE 3.500 Y MAS	SIN ESPECIF.
TOTAL PROVINCIA	21	2	3	2	2	5	1	1	5
MENOS DE 15 AÑOS	1								1
DE 15 AÑOS	0								
DE 16 A 17 AÑOS	0								
DE 18 A 19 AÑOS	2			1	1				
DE 20 A 24 AÑOS	7	1	2		1	3			
DE 25 A 29 AÑOS	2			1				1	
DE 30 A 34 AÑOS	1		1						
DE 35 A 39 AÑOS	2						1		
DE 40 A 44 AÑOS	1					1			
DE 45 A 49 AÑOS	0								
DE 50 AÑOS Y MAS	0								
SIN ESPECIFICAR	5	1							4

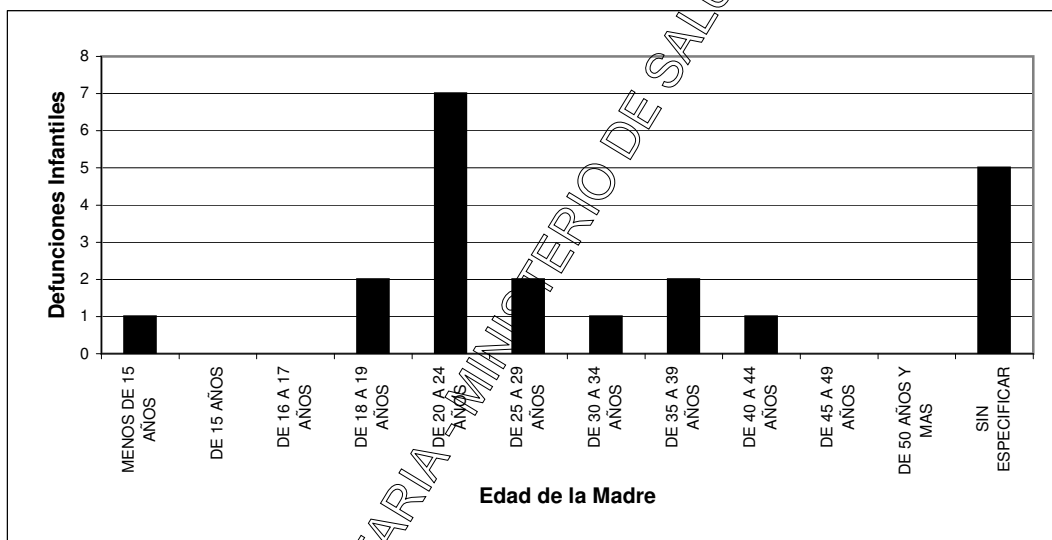

DEPARTAMENTO DE ESTADISTICA SANITARIA - MINISTERIO DE SALUD PUBLICA - PROVINCIA DEL CHACO

DEFUNCIONES INFANTILES SEGUN PESO AL NACER Y EDAD DE LA MADRE
PROVINCIA DEL CHACO - AÑO 2022
 REGION SANITARIA 3: ORIENTAL CHAQUEÑA

EDAD DE LA MADRE	PESO AL NACER (en gramos)								
	TOTAL PROV.	MENOS DE 1.000	DE 1.000 A 1.499	DE 1.500 A 1.999	DE 2.000 A 2.499	DE 2.500 A 2.999	DE 3.000 A 3.499	DE 3.500 Y MAS	SIN ESPECIF.
TOTAL PROVINCIA	22	8	3	2	0	3	1	1	4
MENOS DE 15 AÑOS	0								
DE 15 AÑOS	0								
DE 16 A 17 AÑOS	0								
DE 18 A 19 AÑOS	0								
DE 20 A 24 AÑOS	4	2	1	1					
DE 25 A 29 AÑOS	2	1		1					
DE 30 A 34 AÑOS	4	2					1		1
DE 35 A 39 AÑOS	4	1					2		
DE 40 A 44 AÑOS	1								1
DE 45 A 49 AÑOS	1		1						
DE 50 AÑOS Y MAS	0								
SIN ESPECIFICAR	6	2	1					1	2

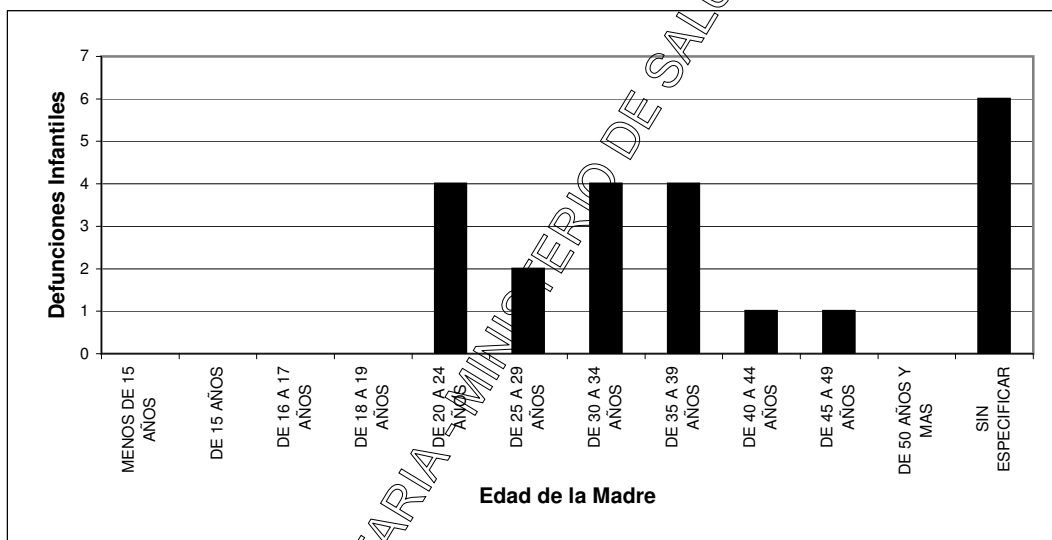

DEPARTAMENTO DE ESTADISTICA SANITARIA MINISTERIO DE SALUD PUBLICA - PROVINCIA DEL CHACO

DEFUNCIONES INFANTILES SEGUN PESO AL NACER Y EDAD DE LA MADRE
PROVINCIA DEL CHACO - AÑO 2022
 REGION SANITARIA 4: SUDOESTE II

EDAD DE LA MADRE	PESO AL NACER (en gramos)								
	TOTAL PROV.	MENOS DE 1.000	DE 1.000 A 1.499	DE 1.500 A 1.999	DE 2.000 A 2.499	DE 2.500 A 2.999	DE 3.000 A 3.499	DE 3.500 Y MAS	SIN ESPECIF.
TOTAL PROVINCIA	17	2	1	2	4	1	1	1	5
MENOS DE 15 AÑOS	0								
DE 15 AÑOS	0								
DE 16 A 17 AÑOS	0								
DE 18 A 19 AÑOS	0								
DE 20 A 24 AÑOS	4			2	1			1	
DE 25 A 29 AÑOS	3	1	1						1
DE 30 A 34 AÑOS	3				2	1			
DE 35 A 39 AÑOS	0								
DE 40 A 44 AÑOS	2	1					1		
DE 45 A 49 AÑOS	0								
DE 50 AÑOS Y MAS	0								
SIN ESPECIFICAR	5				1				4

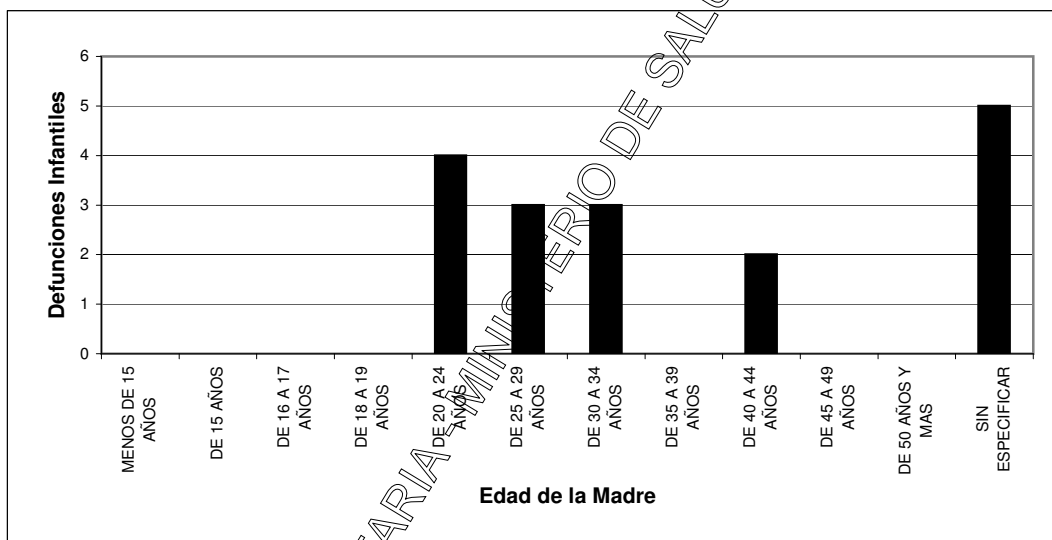

DEPARTAMENTO DE ESTADISTICA SANITARIA - MINISTERIO DE SALUD PUBLICA - PROVINCIA DEL CHACO

DEFUNCIONES INFANTILES SEGUN PESO AL NACER Y EDAD DE LA MADRE
PROVINCIA DEL CHACO - AÑO 2022
 REGION SANITARIA 5: IMPENETRABLE

EDAD DE LA MADRE	PESO AL NACER (en gramos)								
	TOTAL PROV.	MENOS DE 1.000	DE 1.000 A 1.499	DE 1.500 A 1.999	DE 2.000 A 2.499	DE 2.500 A 2.999	DE 3.000 A 3.499	DE 3.500 Y MAS	SIN ESPECIF.
TOTAL PROVINCIA	23	5	3	1	3	2	4	2	3
MENOS DE 15 AÑOS	2			1			1		
DE 15 AÑOS	0								
DE 16 A 17 AÑOS	1						1		
DE 18 A 19 AÑOS	1	1							
DE 20 A 24 AÑOS	3		1		1		1		
DE 25 A 29 AÑOS	6	1	1		2	2			
DE 30 A 34 AÑOS	2	1					1		
DE 35 A 39 AÑOS	2							1	1
DE 40 A 44 AÑOS	0								
DE 45 A 49 AÑOS	0								
DE 50 AÑOS Y MAS	0								
SIN ESPECIFICAR	6	2	1					1	2

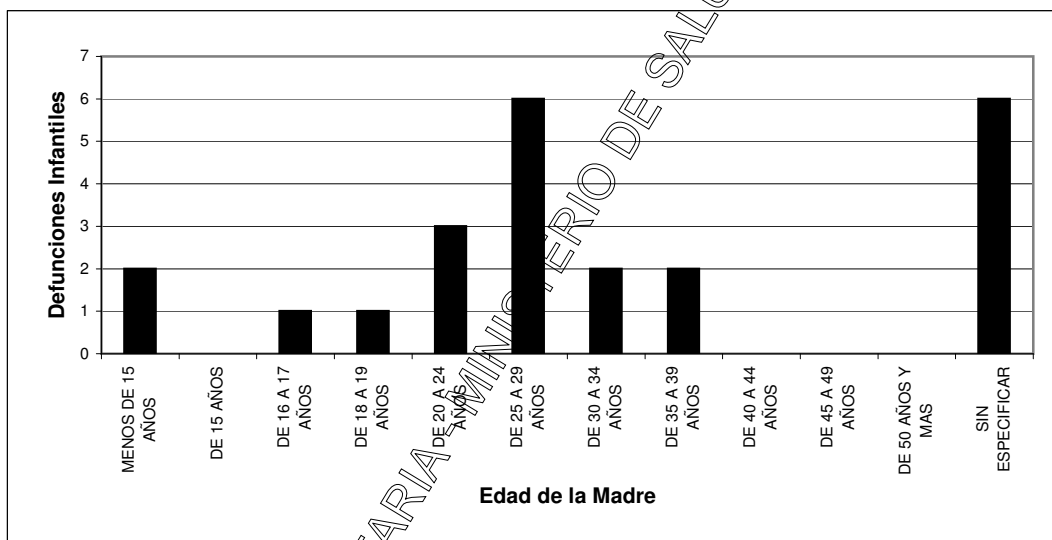

DEPARTAMENTO DE ESTADISTICA SANITARIA - MINISTERIO DE SALUD PUBLICA - PROVINCIA DEL CHACO

DEFUNCIONES INFANTILES SEGUN PESO AL NACER Y EDAD DE LA MADRE
PROVINCIA DEL CHACO - AÑO 2022
 REGION SANITARIA 6: NORTE

EDAD DE LA MADRE	PESO AL NACER (en gramos)								
	TOTAL PROV.	MENOS DE 1.000	DE 1.000 A 1.499	DE 1.500 A 1.999	DE 2.000 A 2.499	DE 2.500 A 2.999	DE 3.000 A 3.499	DE 3.500 Y MAS	SIN ESPECIF.
TOTAL PROVINCIA	14	4	2	2	2	0	1	1	2
MENOS DE 15 AÑOS	0								
DE 15 AÑOS	0								
DE 16 A 17 AÑOS	1		1						
DE 18 A 19 AÑOS	0								
DE 20 A 24 AÑOS	3	3							
DE 25 A 29 AÑOS	3		1	1					
DE 30 A 34 AÑOS	2				1			1	
DE 35 A 39 AÑOS	1			1					
DE 40 A 44 AÑOS	0								
DE 45 A 49 AÑOS	0								
DE 50 AÑOS Y MAS	0								
SIN ESPECIFICAR	4	1			1				2

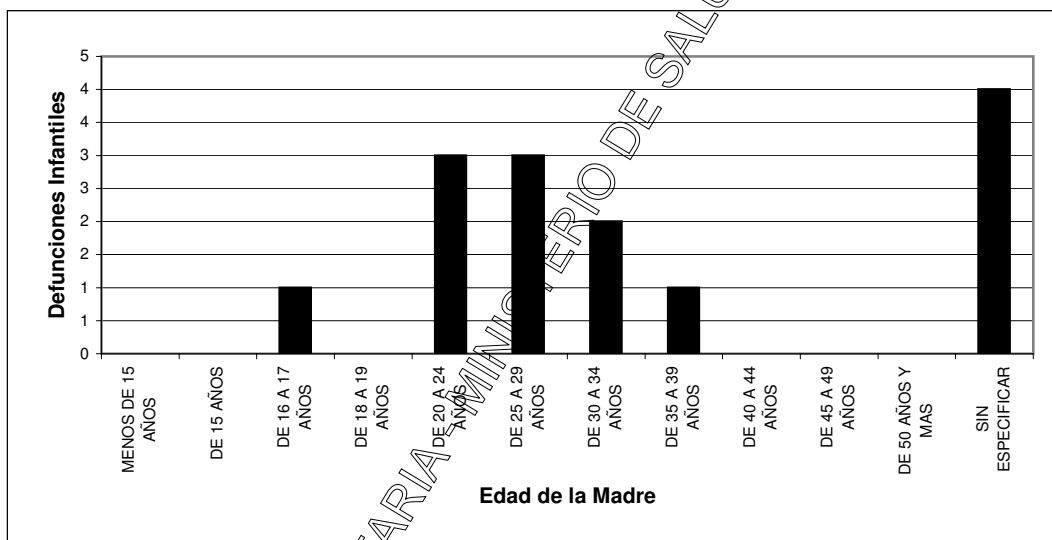

DEPARTAMENTO DE ESTADISTICA SANITARIA - MINISTERIO DE SALUD PUBLICA - PROVINCIA DEL CHACO

DEFUNCIONES INFANTILES SEGUN PESO AL NACER Y EDAD DE LA MADRE
PROVINCIA DEL CHACO - AÑO 2022
 REGION SANITARIA 7: CENTRO OESTE

EDAD DE LA MADRE	PESO AL NACER (en gramos)								
	TOTAL PROV.	MENOS DE 1.000	DE 1.000 A 1.499	DE 1.500 A 1.999	DE 2.000 A 2.499	DE 2.500 A 2.999	DE 3.000 A 3.499	DE 3.500 Y MAS	SIN ESPECIF.
TOTAL PROVINCIA	24	4	3	4	1	4	5	2	1
MENOS DE 15 AÑOS	1								1
DE 15 AÑOS	0								
DE 16 A 17 AÑOS	0								
DE 18 A 19 AÑOS	2		1				1		
DE 20 A 24 AÑOS	8	2	2	1		1	1	1	
DE 25 A 29 AÑOS	3						3		
DE 30 A 34 AÑOS	4			2	1	1			
DE 35 A 39 AÑOS	1			1					
DE 40 A 44 AÑOS	1					1			
DE 45 A 49 AÑOS	0								
DE 50 AÑOS Y MAS	0								
SIN ESPECIFICAR	4	2					1		1

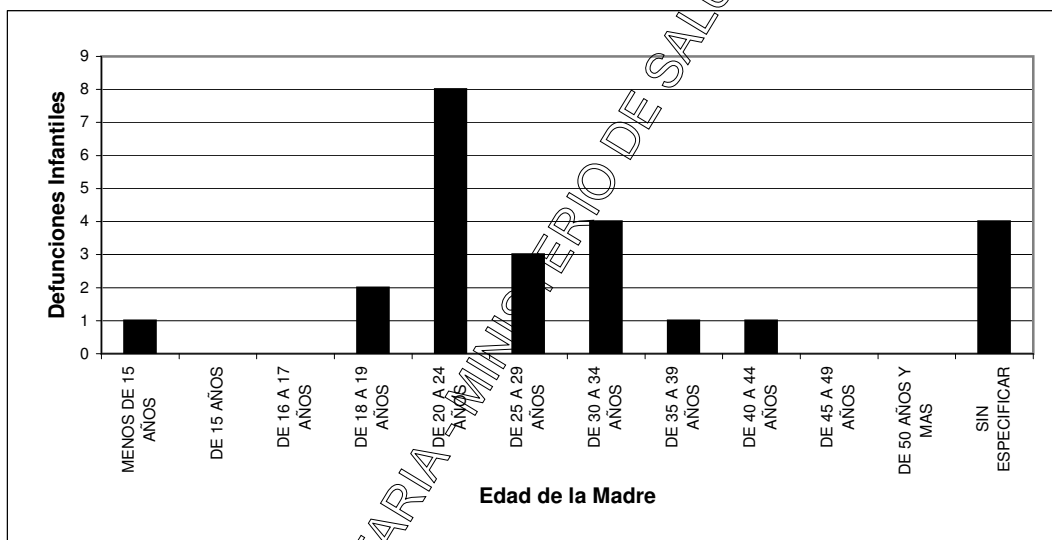

DEPARTAMENTO DE ESTADISTICA SANITARIA - MINISTERIO DE SALUD PUBLICA - PROVINCIA DEL CHACO

DEFUNCIONES INFANTILES SEGUN PESO AL NACER Y EDAD DE LA MADRE
PROVINCIA DEL CHACO - AÑO 2022
 REGION SANITARIA 8: METROPOLITANA

EDAD DE LA MADRE	PESO AL NACER (en gramos)								
	TOTAL PROV.	MENOS DE 1.000	DE 1.000 A 1.499	DE 1.500 A 1.999	DE 2.000 A 2.499	DE 2.500 A 2.999	DE 3.000 A 3.499	DE 3.500 Y MAS	SIN ESPECIF.
TOTAL PROVINCIA	52	17	7	7	5	4	7	0	5
MENOS DE 15 AÑOS	0								
DE 15 AÑOS	0								
DE 16 A 17 AÑOS	1	1							
DE 18 A 19 AÑOS	5	3	1	1					
DE 20 A 24 AÑOS	11	3	1	3	1		2		1
DE 25 A 29 AÑOS	8	1	3	1		2	1		
DE 30 A 34 AÑOS	12	5		2	1	1	3		
DE 35 A 39 AÑOS	6	2	1		2	1			
DE 40 A 44 AÑOS	3	1	1		1				
DE 45 A 49 AÑOS	0								
DE 50 AÑOS Y MAS	0								
SIN ESPECIFICAR	6	1					1		4

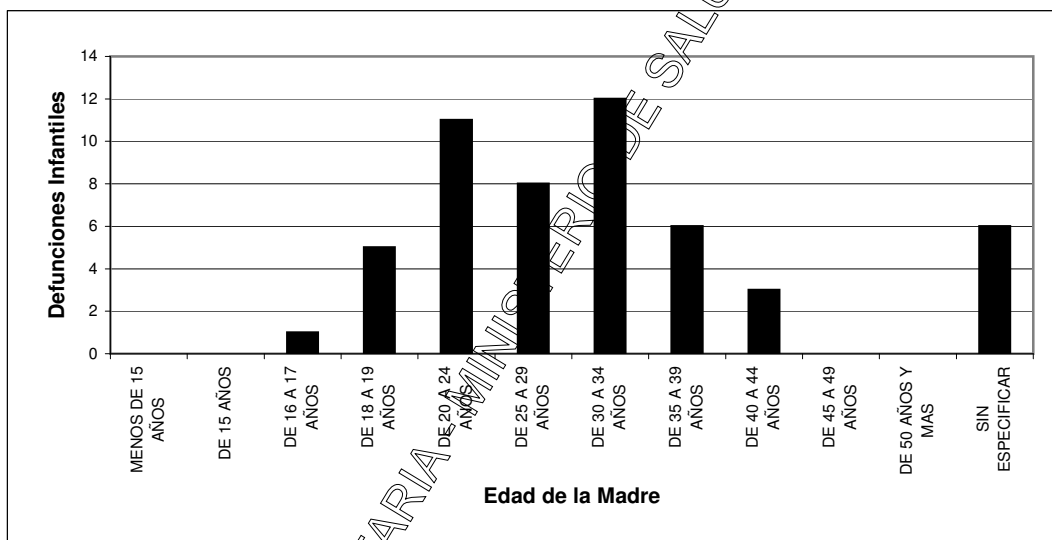

DEPARTAMENTO DE ESTADISTICA SANITARIA

Edad de la Madre

**DEFUNCIONES NEONATALES (MENORES DE 28 DIAS), PORCENTAJES SEGUN GRUPO DE CAUSAS BASADOS EN CRITERIOS DE REDUCIBILIDAD, POR REGIONES SANITARIAS
PROVINCIA DEL CHACO - AÑO 2022**

GRUPO DE CAUSAS	TOTAL PROVINCIA		TOTAL REGION I		TOTAL REGION II		TOTAL REGION III		TOTAL REGION IV		TOTAL REGION V		TOTAL REGION VI		TOTAL REGION VII		TOTAL REGION VIII	
	NRO	%	NRO	%	NRO	%	NRO	%	NRO	%	NRO	%	NRO	%	NRO	%	NRO	%
TOTAL PROVINCIA	122	100,0	10	100,0	13	100,0	17	100,0	12	100,0	10	100,0	8	100,0	14	100,0	38	100,0
TOTAL DE REDUCIBLES	92	75,4	8	80,0	9	69,2	10	58,8	12	100,0	9	90,0	4	50,0	13	92,9	27	71,1
REDUCIBLES PREFERENTEMENTE EN EL EMBARAZO	1	0,8			1	7,7												
REDUCIBLES PREFERENTEMENTE EN EL PARTO	6	4,9	3	30,0													3	7,9
REDUCIBLES PREFERENTEMENTE EN EL R.N.	55	45,1	4	40,0	5	38,5	5	29,4	8	66,7	7	70,0	3	37,5	7	50,0	16	42,1
REDUCIBLES POR TRATAMIENTO CLINICO	38	31,1	2	20,0	3	23,1	2	11,8	6	50,0	6	60,0	2	25,0	6	42,9	11	28,9
REDUCIBLES POR TRATAMIENTO QUIRURGICO	2	1,6					1	5,9									1	2,6
REDUCIBLES POR TRATAMIENTO CLINICO Y QUIRURGICO	15	12,3	2	20,0	2	15,4	2	11,8	2	16,7	1	10,0	1	12,5	1	7,1	4	10,5
REDUCIBLES EN EL PERIODO PERINATAL	29	23,8	1	10,0	3	23,1	5	29,4	4	33,3	2	20,0			6	42,9	8	21,1
OTRAS REDUCIBLES	1	0,8											1	12,5				
DIFICILMENTE REDUCIBLES	22	18,0	1	10,0	2	15,4	6	35,3					3	37,5	1	7,1	9	23,7
NO CLASIFICABLES	5	4,1	1	10,0	1	7,7	1	5,9									2	5,3
MAL DEFINIDAS	0																	
EXCLUIDAS	3	2,5			1	7,7					1	10,0	1	12,5				

DEPARTAMENTO DE ESTADISTICA SANITARIA - MINISTERIO DE SALUD PUBLICA - PROVINCIA DEL CHACO

**DEFUNCIONES NEONATALES (MENORES DE 28 DIAS), PORCENTAJES SEGUN GRUPO DE CAUSAS BASADOS EN
CRITERIOS DE REDUCIBILIDAD
PROVINCIA DEL CHACO - AÑO 2022**

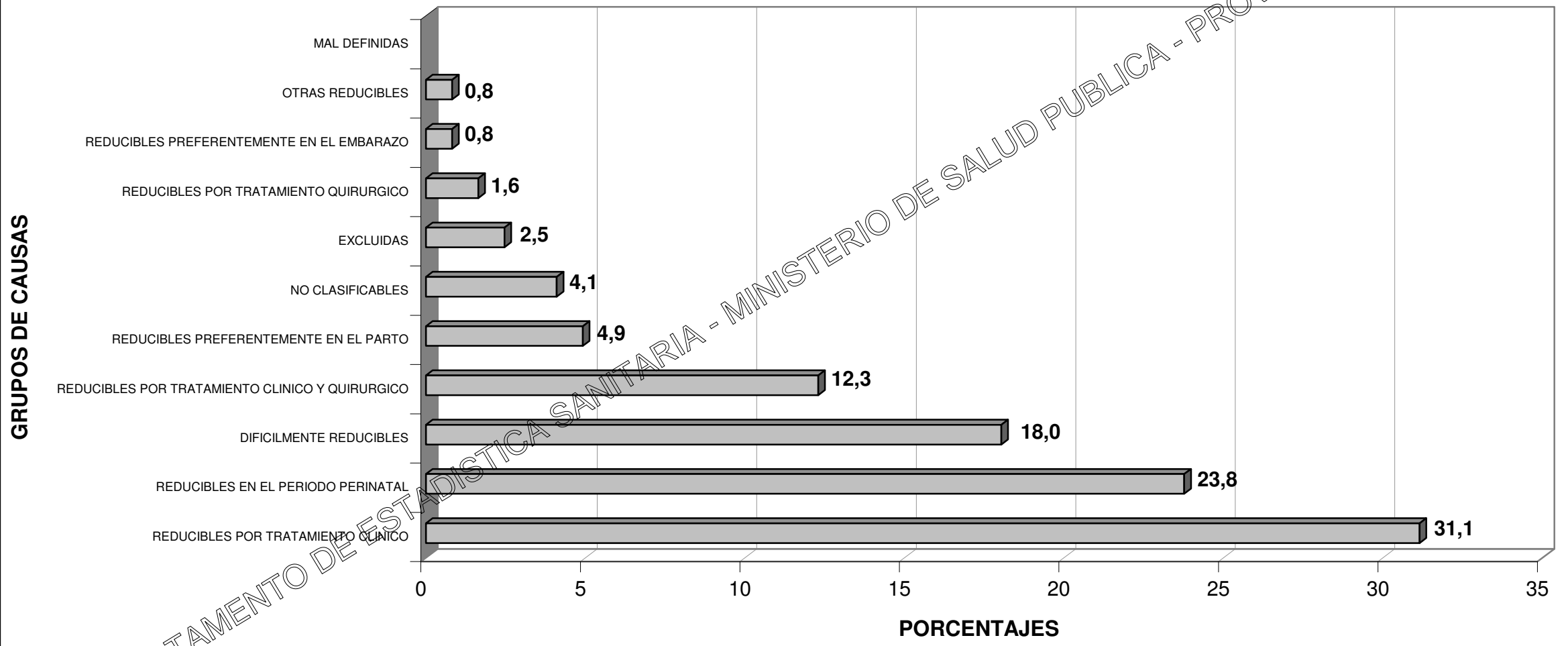

DEPARTAMENTO DE ESTADISTICA SANITARIA - MINISTERIO DE SALUD PUBLICA - PROVINCIA DEL CHACO

**DEFUNCIONES NEONATALES (MENORES DE 28 DIAS), SEGUN GRUPO DE CAUSAS BASADOS EN CRITERIOS DE REDUCIBILIDAD, POR TIPO DE DEFUNCION NEONATAL
PROVINCIA DEL CHACO - AÑO 2022**

GRUPO DE CAUSAS	TOTAL PROVINCIA		PRECOCES (De 0 a 6 días)			TARDIAS (De 7 a 27 días)		
	CANT.	T.M.I.	CANT.	%	T.M.I.	CANT.	%	T.M.I.
TOTAL PROVINCIA	122	6,8	87	71,3	4,9	35	28,7	2,0
TOTAL DE REDUCIBLES	92	5,1	64	52,5	3,6	28	23,0	1,6
REDUCIBLES PREFERENTEMENTE EN EL EMBARAZO	1	0,1	1	0,8	0,1			
REDUCIBLES PREFERENTEMENTE EN EL PARTO	6	0,3	6	4,9	0,3			
REDUCIBLES PREFERENTEMENTE EN EL R.N.	55	3,1	34	27,9	1,9	21	17,2	1,2
REDUCIBLES POR TRATAMIENTO CLINICO	38	2,1	25	20,5	1,4	13	10,7	0,7
REDUCIBLES POR TRATAMIENTO QUIRURGICO	2	0,1	1	0,8	0,1	1	0,8	0,1
REDUCIBLES POR TRATAMIENTO CLINICO Y QUIRURGICO	15	0,8	8	6,6	0,4	7	5,7	0,4
REDUCIBLES EN EL PERIODO PERINATAL	29	1,6	22	18,0	1,2	7	5,7	0,4
OTRAS REDUCIBLES	1	0,1	1	0,8	0,1			
DIFICILMENTE REDUCIBLES	22	1,2	17	13,9	0,9	5	4,1	0,3
NO CLASIFICABLES	5	0,3	4	3,3	0,2	1	0,8	0,1
MAL DEFINIDAS	0							
EXCLUIDAS	3	0,2	2	1,6	0,1	1	0,8	0,1

DEPARTAMENTO DE ESTADISTICA SANITARIA - MINISTERIO DE SALUD PUBLICA - PROVINCIA DEL CHACO

**DEFUNCIONES NEONATALES (MENORES DE 28 DIAS), SEGUN GRUPO DE CAUSAS BASADOS EN CRITERIOS DE REDUCIBILIDAD, POR TIPO DE DEFUNCION NEONATAL
PROVINCIA DEL CHACO - AÑO 2022**

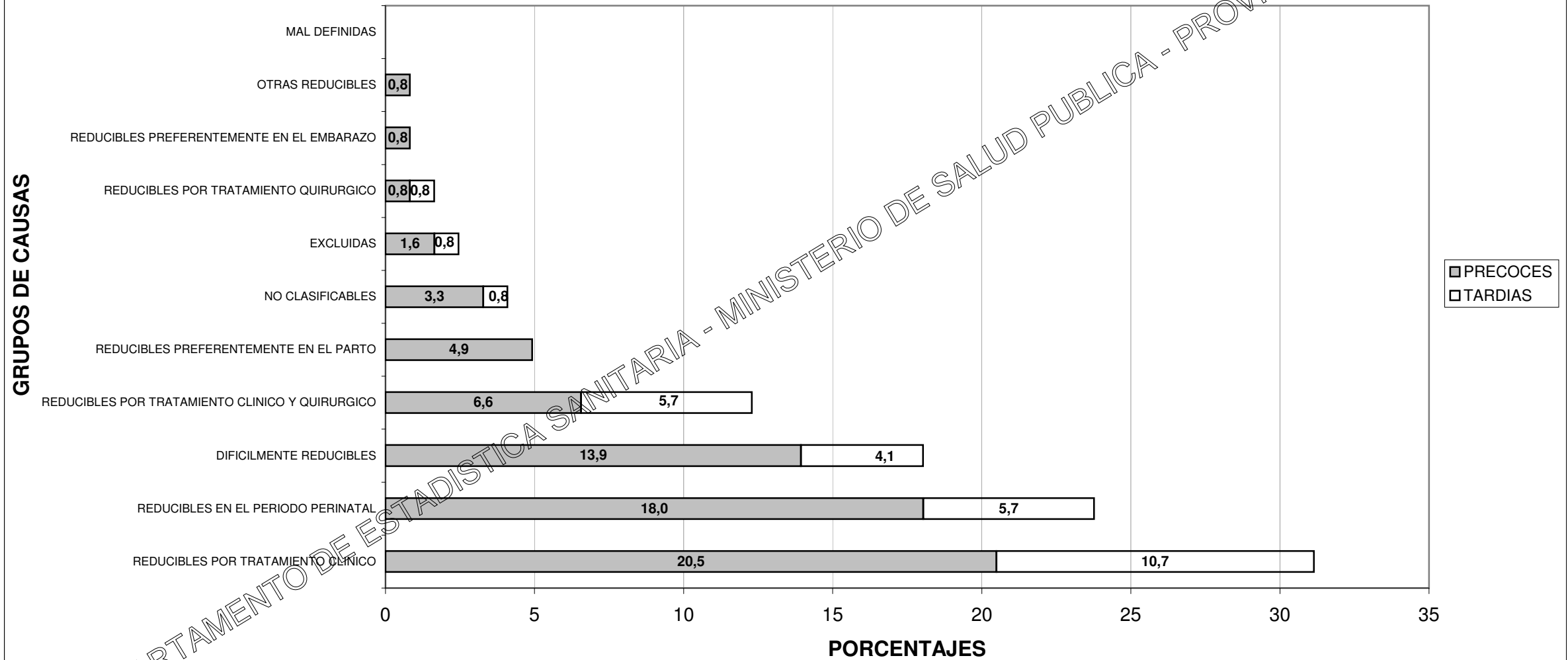

DEPARTAMENTO DE ESTADISTICA SANITARIA - MINISTERIO DE SALUD PUBLICA - PROVINCIA DEL CHACO

**DEFUNCIONES POSNEONATALES (DE 28 DIAS A 11 MESES), PORCENTAJES SEGUN GRUPO DE CAUSAS BASADOS EN CRITERIOS DE REDUCIBILIDAD, POR REGIONES
SANITARIAS
PROVINCIA DEL CHACO - AÑO 2022**

GRUPO DE CAUSAS	TOTAL PROVINCIA		TOTAL REGION I		TOTAL REGION II		TOTAL REGION III		TOTAL REGION IV		TOTAL REGION V		TOTAL REGION VI		TOTAL REGION VII		TOTAL REGION VIII	
	NRO	%	NRO	%	NRO	%	NRO	%	NRO	%	NRO	%	NRO	%	NRO	%	NRO	%
TOTAL PROVINCIA	71	100,0	10	100,0	8	100,0	5	100,0	5	100,0	13	100,0	6	100,0	10	100,0	14	100,0
TOTAL DE REDUCIBLES	48	67,6	5	50,0	4	50,0	3	60,0	4	80,0	11	84,6	4	66,7	6	60,0	11	78,6
REDUCIBLES POR PREVENCIÓN	1	1,4					1	20,0										
REDUCIBLES POR TRATAMIENTO	24	33,8	3	30,0	3	37,5	1	20,0	1	20,0	5	38,5	2	33,3	4	40,0	5	35,7
REDUCIBLES POR PREVENCIÓN Y TRATAMIENTO	17	23,9	1	10,0	1	12,5			1	20,0	6	46,2	1	16,7	2	20,0	5	35,7
OTRAS REDUCIBLES	6	8,5	1	10,0			1	20,0	2	40,0			1	16,7			1	7,1
DIFÍCILMENTE REDUCIBLES	6	8,5	1	10,0			2	40,0							2	20,0	1	7,1
NO CLASIFICABLES	4	5,6			1	12,5					1	7,7			1	10,0	1	7,1
MAL DEFINIDAS	12	16,9	4	40,0	3	37,5			1	20,0	1	7,7	2	33,3			1	7,1
EXCLUIDAS	1	1,4													1	10,0		

DEPARTAMENTO DE ESTADÍSTICA SANITARIA - MINISTERIO DE SALUD PÚBLICA - PROVINCIA DEL CHACO

**DEFUNCIONES POSNEONATALES (DE 28 DIAS A 11 MESES), PORCENTAJES SEGUN GRUPO DE CAUSAS BASADOS EN CRITERIOS DE REDUCIBILIDAD
PROVINCIA DEL CHACO - AÑO 2022**

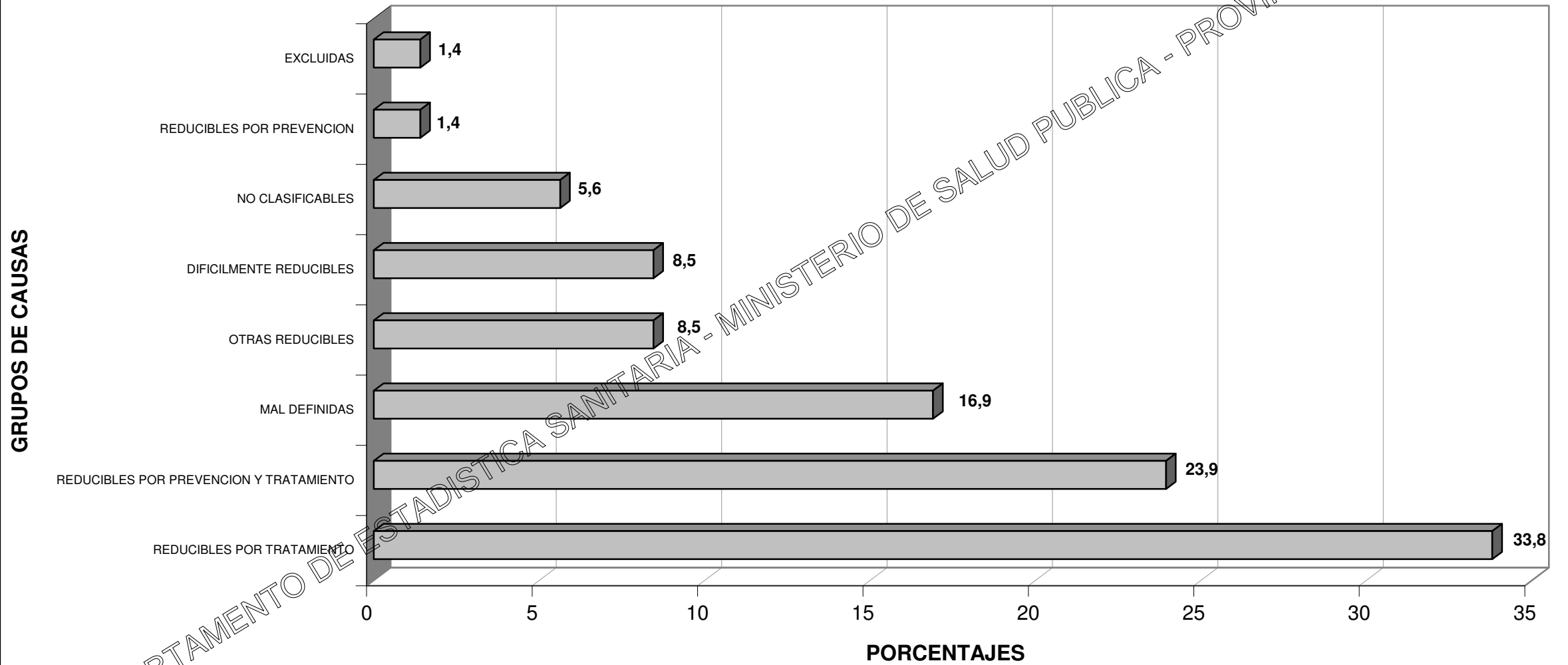

DEFUNCIONES GENERALES POR CAUSA DE MUERTE Y POR GRUPO DE EDAD
PROVINCIA DEL CHACO - AÑO 2022

CAUSA DE MUERTE		TOTAL PROVINCIA	GRUPOS ETAREOS										
DESCRIPCION	CODIGO CIE-10		MENOR DE 1 AÑO	DE 1 A 4 AÑOS	DE 5 A 9 AÑOS	DE 10 A 14 AÑOS	DE 15 A 19 AÑOS	DE 20 A 24 AÑOS	DE 25 A 44 AÑOS	DE 45 A 64 AÑOS	DE 65 A 74 AÑOS	DE 75 Y MAS AÑOS	SIN ESPECIF.
TOTAL PROVINCIA		9.683	193	47	23	43	91	139	682	2.059	2.225	4.181	0
ENFERMEDADES INFECCIOSAS Y PARASITARIAS (A00-B99, U07-U10)		1.187	12	3	3	5	10	9	72	224	260	589	0
Enfermedades infecciosas intestinales	A00-A09	26	4		1					6	4	11	
Tuberculosis	A15-A19 B90	48					3	3	11	14	12	5	
Difteria	A36	0											
Coqueluche	A37	0											
Tétano neonatal	A33	0											
Tétano obstétrico	A34	0											
Otros tétanos	A35	0											
Septicemia	A40-A41	350	2	2		1	3	3	14	54	80	191	
Poliomielitis aguda	A80	0											
Sarampión	B05	0											
Rubeola	B06	0											
Infección meningocócica	A39	0											
Meningitis viral	A87	0											
Enfermedad por virus de la inmunodeficiencia	B20-B24	18	1					2	7	7	1		
Hepatitis viral	B15-B19	1									1		
Tripanosomiasis	B57	17				1			2	6	3	5	
Enfermedad por Coronavirus (COVID-19)	U07-U10	716	3	0	2	2	4	1	38	134	157	375	0
COVID-19, virus identificado	U07.1	712	3		2	2	4	1	38	133	156	373	
COVID-19, virus no identificado	U07.2	4								1	1	2	
Síndrome inflamatorio multisistémico asociado a COVID-19, no especificado	U10.9	0											
Demás enfermedades infecciosas y parasitarias		11	2	1		1				3	2	2	
TUMORES (C00-D48)		1.387	1	3	1	6	6	14	127	467	405	357	0
Tumores Malignos	C00-C97	1.294	0	2	1	4	5	12	117	432	381	340	0
Colon, recto y de la porción rectosigmoide y del ano	C18-C21	147					1	1	9	49	35	52	
Cuello de útero, cuerpo y otras partes no especificadas	C53-C55	99							33	40	16	10	
Encéfalo y/o partes del sistema nervioso central	C69-C72	15				1	1	1	2	7	3		
Esófago	C15	39								13	15	11	
Estómago	C16	77							7	22	20	28	
Hígado y de las vías biliares intrahepáticas	C22	45					1		5	18	13	8	
Leucemias	C91-C95	33			1	2	2	1	4	11	7	5	
Linfoma No Hodgkin	C82-C85	19						1	3	6	5	4	
Mama	C50	115						1	13	42	31	28	
Ovario	C56	22							3	11	3	5	
Pancreas	C25	82						1	1	31	32	17	

CAUSA DE MUERTE		TOTAL PROVINCIA	GRUPOS ETAREOS										
DESCRIPCION	CODIGO CIE-10		MENOR DE 1 AÑO	DE 1 A 4 AÑOS	DE 5 A 9 AÑOS	DE 10 A 14 AÑOS	DE 15 A 19 AÑOS	DE 20 A 24 AÑOS	DE 25 A 44 AÑOS	DE 45 A 64 AÑOS	DE 65 A 74 AÑOS	DE 75 A MÁS AÑOS	SIN ESPECIF.
Próstata	C61	101							2	15	30	54	
Riñón y otros órganos urinarios, excepto vejiga	C64-C66 C68	23		1					2	8	7	5	
Tráquea, de los bronquios y del pulmón	C33-C34	146							4	39	61	42	
Vejiga	C67	25							2	5	11	7	
Vesícula biliar y otras partes de las vías biliares	C23-C24	15								5	6	4	
Tumor maligno de sitios no especificados	C80	132							15	40	51	26	
Todos los demás tumores malignos	C00-C97	159		1		1			6	12	70	35	34
Carcinomas in situ y de evolución incierta - Tumores benignos y de naturaleza no especificada	D00-D48	93	1	1		2	1	2	10	35	24	17	
DIABETES MELLITUS	E10-E14	387			1				1	16	133	112	124
DEFICIENCIAS DE LA NUTRICION Y ANEMIAS NUTRICIONALES	E40-E64 D50-D53	84			2	3			1		10	14	54
TRASTORNOS METABOLICOS	E70-E89	32	1	1			2		2	3	5	18	
MENINGITIS	G00 G03	15	2						5	5	3		
ENFERMEDAD DE ALZHEIMER	G30	27									3	24	
TRASTORNOS MENTALES Y DEL COMPORTAMIENTO (F00-F99)		26	0	0	0	0	0	0	1	11	9	5	0
Síndrome de dependencia del alcohol	F10	17							1	10	6		
Los demás trastornos mentales		9								1	3	5	
ENFERMEDADES DEL SISTEMA CIRCULATORIO (I00-I99)		1.804	2	1	1	1	5	1	55	378	428	932	0
Enfermedades del Corazón	I00-I52	1.201	1	0	1	1	3	1	31	239	287	637	0
Enfermedades hipertensivas	I10-I14 I15.0-I15.8 I15.9	132							2	23	24	83	
Enfermedades isquémicas del corazón	I20-I25	426					1		14	121	119	171	
Insuficiencia cardíaca	I50	298	1						5	33	60	199	
Complicaciones y descripciones mal definidas de la enfermedad cardíaca	I51	37					1		1	9	7	19	
Las demás enfermedades del corazón		308			1	1	1	1	9	53	77	165	
Enfermedades cerebrovasculares	I60-I69	559	1	1			2		22	130	127	276	
Arteriosclerosis	I70	2								1		1	
Demás enfermedades del sistema circulatorio		42							2	8	14	18	
ENFERMEDADES DEL SISTEMA RESPIRATORIO (J00-J99)		1.454	6	10	1	7	7	4	43	203	325	848	0
Infecciones respiratorias agudas	J00-J22	1.014	5	6	1	5	6	4	35	151	212	589	0
Neumonía e Influenza	J09-J18	1.014	5	6	1	5	6	4	35	151	212	589	
Bronquitis y bronquiolitis agudas	J20-J21	0											
Las demás infecciones respiratorias agudas		0											
Enfermedad crónica de las vías respiratorias inferiores	J40-J47	150		2					4	19	48	77	
Neumonías debidas a sólidos y líquidos	J69	58		1		2	1		1	4	13	36	
Insuficiencia respiratoria no clasificada en otra parte	J96	124	1						1	11	34	77	
Las demás enfermedades del sistema respiratorio		108		1					2	18	18	69	
ENFERMEDAD DEL ESOFAGO, ESTOMAGO Y DUODENO	K20-K31	15								3	9	3	

CAUSA DE MUERTE		TOTAL PROVINCIA	GRUPOS ETAREOS										
DESCRIPCION	CODIGO CIE-10		MENOR DE 1 AÑO	DE 1 A 4 AÑOS	DE 5 A 9 AÑOS	DE 10 A 14 AÑOS	DE 15 A 19 AÑOS	DE 20 A 24 AÑOS	DE 25 A 44 AÑOS	DE 45 A 64 AÑOS	DE 65 A 74 AÑOS	DE 75 A MAS AÑOS	SIN ESPECIF.
APENDICITIS, HERNIA DE LA CAVIDAD ABDOMINAL Y OBSTRUCCION INTESTINAL	K35-K46 K56	38			1				2	8	6	21	
ENFERMEDADES DEL HIGADO	K70-K77	180	0	0	0	0	1	0	18	80	62	19	0
Ciertas enfermedades crónicas del hígado y cirrosis	K70 K76 K73-K74	131					1		12	62	46	10	
Las demás enfermedades del hígado		49							6	18	16	9	
ENFERMEDADES DEL SISTEMA URINARIO	N00-N39	227	0	0	0	1	0	1	11	43	66	105	0
Nefritis y nefrosis	N00-N07 N17-N19 N25-N27	153				1			10	33	44	65	
Las demás enfermedades del sistema urinario		74						1	1	10	22	40	
COMPLICACIONES DEL EMBARAZO, PARTO Y PUERPERIO	O00-O99	18					5	6	7				
CIERTAS AFECCIONES ORIGINADAS EN EL PERIODO PERINATAL	P00-P96	94	94										
MALFORMACIONES CONGENITAS, DEFORMIDADES Y ANOMALIAS CROMOSOMICAS	Q00-Q99	62	48	7	2	2	2	1					
CAUSAS EXTERNAS (V01-Y98; U12)		581	7	11	5	10	43	73	200	109	58	65	0
Accidentes de tráfico de vehículo de motor	* Ver nota	141		2		4	12	25	61	29	3	5	
Otros accidentes de transporte, inclusive secuelas	V01-V99 Y85	7		1		1			2	2		1	
Ahogamiento y sumersión accidentales	W65-W74	19		5	2		2		6	4			
Otras causas externas de traumatismos accidentales, inclusive secuelas	W00-W64 W75-X59 Y86	175	7	3	3	3	7	12	44	28	26	42	
Suicidios, inclusive secuelas	X60-X84 Y87.0	101				2	9	19	49	13	5	4	
Agresiones, inclusive secuelas	X85-Y09 Y87.1	39					8	7	15	6	3		
Eventos de intención no determinada, inclusive secuelas	Y10-Y34 Y87.2	58					4	9	22	14	6	3	
Complicaciones de la atención médica y quirúrgica	Y40-Y84 U12.9	41					1	1	1	13	15	10	
Demás causas externas		0											
DEMÁS CAUSAS DEFINIDAS		518	8	4	2	2	4	12	64	126	101	195	0
TOTAL DE CAUSAS DEFINIDAS		8.136	181	40	19	37	85	123	623	1.803	1.866	3.359	0
CAUSAS MAL DEFINIDAS	R00-R99	1.547	12	7	4	6	6	16	59	256	359	822	0

NOTA:

* V02-V04 (con cuarto dígito 1 o 9); V051; V092; V093; V12-V15, V20-V28 (con cuarto dígito 4, 5 o 9); V30-V38, V40-V48, V50-V58, V60-V68, V70-V78 (con cuarto dígito 5, 6, 7 o 9); V19, V29, V39, V49, V59, V69 y V79 (con cuarto dígito 4, 5, 6 o 9); V803-V805; V814; V821; V830-V833; V840-V843; V850-V853; V860-V863; V870-V878; V892; V899

PRINCIPALES CAUSAS DE DEFUNCIONES GENERALES PROVINCIA DEL CHACO - AÑO 2022

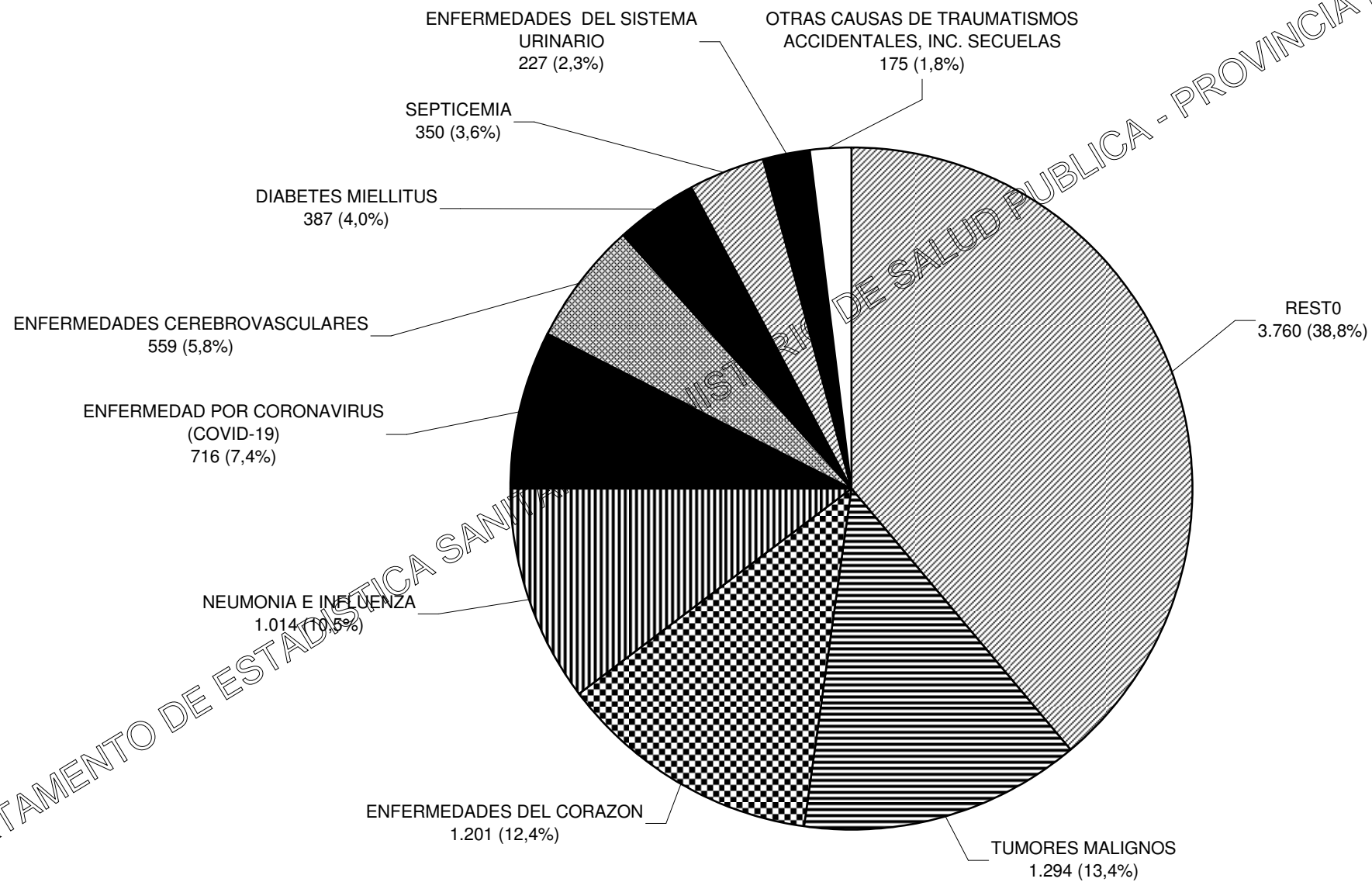

DEPARTAMENTO DE ESTADÍSTICA SANITARIA - PROVINCIA DEL CHACO

**DEFUNCIONES GENERALES POR CAUSA DE MUERTE Y POR REGIONES SANITARIAS
PROVINCIA DEL CHACO - AÑO 2022**

CAUSA DE MUERTE		TOTAL PROVINCIA	REGIONES SANITARIAS								
DESCRIPCION	CODIGO CIE-10		REGION I	REGION II	REGION III	REGION IV	REGION V	REGION VI	REGION VII	REGION VIII	REGION IGNORADA
TOTAL PROVINCIA		9.683	879	921	715	837	798	606	1.324	3.602	1
ENFERMEDADES INFECCIOSAS Y PARASITARIAS (A00-B99, U07-U10)		1.187	97	88	68	76	88	78	167	525	0
Enfermedades infecciosas intestinales	A00-A09	26	1	3	2	4	5	1	3	7	
Tuberculosis	A15-A19 B90	48	1	3	2	1	17	8	4	12	
Difteria	A36	0									
Coqueluche	A37	0									
Tétano neonatal	A33	0									
Tétano obstétrico	A34	0									
Otros tétanos	A35	0									
Septicemia	A40-A41	350	17	24	20	14	15	25	44	191	
Poliomielitis aguda	A80	0									
Sarampión	B05	0									
Rubeola	B06	0									
Infección meningocócica	A39	0									
Meningitis viral	A87	0									
Enfermedad por virus de la inmunodeficiencia	B20-B24	18			1	2	4		2	9	
Hepatitis viral	B15-B19	1							1		
Tripanosomiasis	B57	17	4	1		3	3		6		
Enfermedad por Coronavirus (COVID-19)	U07-U10	716	73	55	42	52	44	44	104	302	0
COVID-19, virus identificado	U07.1	712	73	55	41	52	44	44	104	299	
COVID-19, virus no identificado	U07.2	4			1					3	
Síndrome inflamatorio multisistémico asociado a COVID-19, no especificado	U10.9	0									
Demás enfermedades infecciosas y parasitarias		11	1	2	1				3	4	
TUMORES (C00-D48)		1.387	134	151	115	82	116	99	205	485	0
Tumores Malignos	C00-C97	1.294	129	139	110	78	106	91	188	453	0
Colon, recto y de la porción rectosigmoide y del ano	C18-C21	147	12	13	13	6	4	11	19	69	
Cuello de útero, cuerpo y otras partes no especificadas	C53-C55	99	11	10	5	6	16	9	12	30	
Encéfalo y/o partes del sistema nervioso central	C69-C72	15	2	2	2			1		8	
Esófago	C15	39	5	5	2		9	3	5	10	
Estómago	C16	77	6	12	6	5	8	8	9	23	
Hígado y de las vías biliares intrahepáticas	C22	45	4	3	4		8	2	10	14	
Leucemias	C91-C95	33		5	2	3	5	2	3	13	
Linfoma No Hodgkin	C82-C85	19	2	2			3		7	5	
Mama	C50	115	9	14	10	6	8	5	15	48	
Ovario	C56	22	1	2		1	2	2	6	8	
Pancreas	C25	82	7	11	3	7	5	8	13	28	

CAUSA DE MUERTE		TOTAL PROVINCIA	REGIONES SANITARIAS								
DESCRIPCION	CODIGO CIE-10		REGION I	REGION II	REGION III	REGION IV	REGION V	REGION VI	REGION VII	REGION VIII	REGION IGNORADA
Próstata	C61	101	10	15	14	6	7	9	16	24	
Riñón y otros órganos urinarios, excepto vejiga	C64-C66 C68	23	4	3	2		1		7	6	
Tráquea, de los bronquios y del pulmón	C33-C34	146	22	13	14	11	8	10	18	50	
Vejiga	C67	25	4	1	2	4	4		3	6	
Vesícula biliar y otras partes de las vías biliares	C23-C24	15	1	2	3	1			2	6	
Tumor maligno de sitios no especificados	C80	132	9	14	15	11	5	12	12	54	
Todos los demás tumores malignos	C00-C97	159	20	12	13	11	13	8	31	51	
Carcinomas in situ y de evolución incierta - Tumores benignos y de naturaleza no especificada	D00-D48	93	5	12	5	4	10	8	17	32	
DIABETES MIELLITUS	E10-E14	387	38	47	33	31	39	22	57	120	
DEFICIENCIAS DE LA NUTRICION Y ANEMIAS NUTRICIONALES	E40-E64 D50-D53	84	4	5	10	5	11	12	3	34	
TRASTORNOS METABOLICOS	E70-E89	32			2	4	4	2	5	8	
MENINGITIS	G00 G03	15		2	3	1			3	6	
ENFERMEDAD DE ALZHEIMER	G30	27		5	3	1	3	1	3	10	
TRASTORNOS MENTALES Y DEL COMPORTAMIENTO (F00-F99)		26	2	3	6	2	4	1	2	6	0
Síndrome de dependencia del alcohol	F10	17	1	3	3	2	4	1	2	1	
Los demás trastornos mentales		9	1		3					5	
ENFERMEDADES DEL SISTEMA CIRCULATORIO (I00-I99)		1.804	185	174	149	158	146	120	209	663	0
Enfermedades del Corazón	I00-I52	1.201	122	123	90	116	87	88	127	448	0
Enfermedades hipertensivas	I10-I14 I15.0 I15.8 I15.9	132	21	16	16	13	6	10	10	40	
Enfermedades isquémicas del corazón	I20-I25	426	43	66	30	61	32	26	59	109	
Insuficiencia cardíaca	I50	298	32	19	18	20	31	35	22	121	
Complicaciones y descripciones mal definidas de la enfermedad cardíaca	I51	37	6	1	3	4	3	1	10	9	
Las demás enfermedades del corazón		308	20	21	23	18	15	16	26	169	
Enfermedades cerebrovasculares	I60-I69	559	57	48	51	39	56	30	77	201	
Arteriosclerosis	I70	2			1			1			
Demás enfermedades del sistema circulatorio		42	6	3	7	3	3	1	5	14	
ENFERMEDADES DEL SISTEMA RESPIRATORIO (J00-J99)		1.454	140	136	80	111	108	78	211	589	1
Infecciones respiratorias agudas	J00-J22	1.014	116	94	57	86	75	52	149	384	1
Neumonía e Influenza	J09-J18	1.014	116	94	57	86	75	52	149	384	1
Bronquitis y bronquiolitis agudas	J20-J21	0									
Las demás infecciones respiratorias agudas		0									
Enfermedad crónica de las vías respiratorias inferiores	J40-J47	150	7	15	8	9	16	6	30	59	
Neumonitis debidas a sólidos y líquidos	J69	58	3	1	3	2	1	6	6	36	
Insuficiencia respiratoria no clasificada en otra parte	J96	124	6	16	4	8	5	8	14	63	
Las demás enfermedades del sistema respiratorio		108	8	10	8	6	11	6	12	47	
ENFERMEDAD DEL ESOFAGO, ESTOMAGO Y DUODENO	K20-K31	15	2	2	1	1	1		1	7	

CAUSA DE MUERTE		TOTAL PROVINCIA	REGIONES SANITARIAS								
DESCRIPCION	CODIGO CIE-10		REGION I	REGION II	REGION III	REGION IV	REGION V	REGION VI	REGION VII	REGION VIII	REGION IGNORADA
APENDICITIS, HERNIA DE LA CAVIDAD ABDOMINAL Y OBSTRUCCION INTESTINAL	K35-K46 K56	38	1		6	2	4	6	4	15	
ENFERMEDADES DEL HIGADO	K70-K77	180	13	14	16	21	27	14	24	51	0
Ciertas enfermedades crónicas del hígado y cirrosis	K70 K76 K73-K74	131	13	10	12	10	22	9	19	36	
Las demás enfermedades del hígado		49		4	4	11	5	5	5	15	
ENFERMEDADES DEL SISTEMA URINARIO	N00-N39	227	13	25	20	18	15	17	29	90	0
Nefritis y nefrosis	N00-N07 N17-N19 N25-N27	153	10	20	14	9	15	14	13	58	
Las demás enfermedades del sistema urinario		74	3	5	6	9		3	16	32	
COMPLICACIONES DEL EMBARAZO, PARTO Y PUERPERIO	O00-O99	18	2	4		1	2	4	3	2	
CIERTAS AFECCIONES ORIGINADAS EN EL PERIODO PERINATAL	P00-P96	94	8	8	12	11	9	5	13	28	
MALFORMACIONES CONGENITAS, DEFORMIDADES Y ANOMALIAS CROMOSOMICAS	Q00-Q99	62	9	8	7	2	8	6	6	16	
CAUSAS EXTERNAS (V01-Y98; U12)		581	50	53	39	63	57	34	89	196	0
Accidentes de tráfico de vehículo de motor	* Ver nota	141	9	14	6	25	15	6	29	37	
Otros accidentes de transporte, inclusive secuelas	V01-V99 Y85	7	2	1		1	1		2		
Ahogamiento y sumersión accidentales	W65-W74	19	1		3	4	3	1	2	5	
Otras causas externas de traumatismos accidentales, inclusive secuelas	W00-W64 W75-X59 Y86	175	13	19	13	18	19	14	22	57	
Suicidios, inclusive secuelas	X60-X84 Y87.0	101	12	9	7	5	4	5	17	42	
Agresiones, inclusive secuelas	X85-Y09 Y87.1	39	5	1	1	4	4	7	7	10	
Eventos de intención no determinada, inclusive secuelas	Y10-Y34 Y87.2	58	1	5	6	3	8	1	6	28	
Complicaciones de la atención médica y quirúrgica	Y40-Y84 U12.9	41	7	4	3	3	3		4	17	
Demás causas externas		0									
DEMÁS CAUSAS DEFINIDAS		518	48	45	44	35	52	37	63	194	0
TOTAL DE CAUSAS DEFINIDAS		8.136	747	777	614	625	694	536	1.097	3.045	1
CAUSAS MAL DEFINIDAS	R00-R99	1.547	132	144	101	212	104	70	227	557	0

NOTA:

* V02-V04 (con cuarto dígito 1 o 9); V051; V092; V093; V12-V15, V20-V28 (con cuarto dígito 4, 5 o 9); V30-V38, V40-V48, V50-V58, V60-V68, V70-V78 (con cuarto dígito 5, 6, 7 o 9); V19, V29, V39, V49, V59, V69 y V79 (con cuarto dígito 4, 5, 6 o 9); V803-V805; V811; V821; V830-V833; V840-V843; V850-V853; V860-V863; V870-V878; V892; V899

**DEFUNCIONES GENERALES POR CAUSA DE MUERTE Y SEXO
PROVINCIA DEL CHACO - AÑO 2022**

CAUSA DE MUERTE		TOTAL PROVINCIA	SEXO			
DESCRIPCION	CODIGO CIE-10		MASCULINO	FEMENINO	INDETERMINADO	SE IGNORA
TOTAL PROVINCIA		9.683	5.293	4.389	1	0
ENFERMEDADES INFECCIOSAS Y PARASITARIAS (A00-B99, U07-U10)		1.187	649	538	0	0
Enfermedades infecciosas intestinales	A00-A09	26	17	9		
Tuberculosis	A15-A19 B90	48	24	24		
Difteria	A36	0				
Coqueluche	A37	0				
Tétano neonatal	A33	0				
Tétano obstétrico	A34	0				
Otros tétanos	A35	0				
Septicemia	A40-A41	350	165	185		
Poliomielitis aguda	A80	0				
Sarampión	B05	0				
Rubeola	B06	0				
Infección meningocócica	A39	0				
Meningitis viral	A87	0				
Enfermedad por virus de la inmunodeficiencia	B20-B24	18	12	6		
Hepatitis viral	B15-B19	1	1			
Tripanosomiasis	B57	17	11	6		
Enfermedad por Coronavirus (COVID-19)	U07-U10	716	410	306	0	0
COVID-19, virus identificado	U07.1	712	407	305		
COVID-19, virus no identificado	U07.2	4	3	1		
Síndrome inflamatorio multisistémico asociado a COVID-19, no especificado	U10.9	0				
Demás enfermedades infecciosas y parasitarias		11	9	2		
TUMORES (C00-D48)		1.387	732	655	0	0
Tumores Malignos	C00-C97	1.294	677	617	0	0
Colon, recto y de la porción rectosigmoide y del ano	C18-C21	147	78	69		
Cuello de útero, cuerpo y otras partes no especificadas	C53-C55	99		99		
Encéfalo y/o partes del sistema nervioso central	C69-C72	15	8	7		
Esófago	C15	39	28	11		
Estómago	C16	77	47	30		
Hígado y de las vías biliares intrahepáticas	C22	45	31	14		
Leucemias	C91-C95	33	18	15		
Linfoma No Hodgkin	C82-C85	19	13	6		
Mama	C50	115	2	113		
Ovario	C56	22		22		
Pancreas	C25	82	43	39		

CAUSA DE MUERTE		TOTAL PROVINCIA	SEXO			
DESCRIPCION	CODIGO CIE-10		MASCULINO	FEMENINO	INDETERMINADO	SE IGNORA
Próstata	C61	101	101			
Riñón y otros órganos urinarios, excepto vejiga	C64-C66 C68	23	17	6		
Tráquea, de los bronquios y del pulmón	C33-C34	146	95	51		
Vejiga	C67	25	18	7		
Vesícula biliar y otras partes de las vías biliares	C23-C24	15	6	9		
Tumor maligno de sitios no especificados	C80	132	68	64		
Todos los demás tumores malignos	C00-C97	159	104	55		
Carcinomas in situ y de evolución incierta - Tumores benignos y de naturaleza no especificada	D00-D48	93	55	38		
DIABETES MELLITUS	E10-E14	387	187	200		
DEFICIENCIAS DE LA NUTRICION Y ANEMIAS NUTRICIONALES	E40-E64 D50-D53	84	49	35		
TRASTORNOS METABOLICOS	E70-E89	32	16	16		
MENINGITIS	G00 G03	15	8	7		
ENFERMEDAD DE ALZHEIMER	G30	27	8	19		
TRASTORNOS MENTALES Y DEL COMPORTAMIENTO (F00-F99)		26	18	8	0	0
Síndrome de dependencia del alcohol	F10	17	17			
Los demás trastornos mentales		9	1	8		
ENFERMEDADES DEL SISTEMA CIRCULATORIO (I00-I99)		1.804	973	831	0	0
Enfermedades del Corazón	I00-I52	1.201	643	558	0	0
Enfermedades hipertensivas	I10-I14 I15.0 I15.8 I15.9	132	71	61		
Enfermedades isquémicas del corazón	I20-I25	426	266	160		
Insuficiencia cardíaca	I50	298	137	161		
Complicaciones y descripciones mal definidas de la enfermedad cardíaca	I51	37	21	16		
Las demás enfermedades del corazón		308	148	160		
Enfermedades cerebrovasculares	I60-I69	559	303	256		
Arteriosclerosis	I70	2	1	1		
Demás enfermedades del sistema circulatorio		42	26	16		
ENFERMEDADES DEL SISTEMA RESPIRATORIO (J00-J99)		1.454	763	691	0	0
Infecciones respiratorias agudas	J00-J22	1.014	522	492	0	0
Neumonía e Influenza	J09-J18	1.014	522	492		
Bronquitis y bronquiolitis agudas	J20-J21	0				
Las demás infecciones respiratorias agudas		0				
Enfermedad crónica de las vías respiratorias inferiores	J40-J47	150	90	60		
Neumonitis debidas a sólidos y líquidos	J69	58	26	32		
Insuficiencia respiratoria no clasificada en otra parte	J96	124	66	58		
Las demás enfermedades del sistema respiratorio		108	59	49		
ENFERMEDAD DEL ESOFAGO, ESTOMAGO Y DUODENO	K20-K31	15	11	4		

CAUSA DE MUERTE		TOTAL PROVINCIA	SEXO			
DESCRIPCION	CODIGO CIE-10		MASCULINO	FEMENINO	INDETERMINADO	SE IGNORA
APENDICITIS, HERNIA DE LA CAVIDAD ABDOMINAL Y OBSTRUCCION INTESTINAL	K35-K46 K56	38	16	22		
ENFERMEDADES DEL HIGADO	K70-K77	180	143	37	0	0
Ciertas enfermedades crónicas del hígado y cirrosis	K70 K76 K73-K74	131	113	18		
Las demás enfermedades del hígado		49	30	19		
ENFERMEDADES DEL SISTEMA URINARIO	N00-N39	227	118	109	0	0
Nefritis y nefrosis	N00-N07 N17-N19 N25-N27	153	89	64		
Las demás enfermedades del sistema urinario		74	29	45		
COMPLICACIONES DEL EMBARAZO, PARTO Y PUERPERIO	O00-O99	18		18		
CIERTAS AFECCIONES ORIGINADAS EN EL PERIODO PERINATAL	P00-P96	94	51	43		
MALFORMACIONES CONGENITAS, DEFORMIDADES Y ANOMALIAS CROMOSOMICAS	Q00-Q99	62	28	33	1	
CAUSAS EXTERNAS (V01-Y98; U12)		581	435	146	0	0
Accidentes de tráfico de vehículo de motor	* Ver nota V01-V99	141	114	27		
Otros accidentes de transporte, inclusive secuelas	Y85	7	7			
Ahogamiento y sumersión accidentales	W65-W74	19	16	3		
Otras causas externas de traumatismos accidentales, inclusive secuelas	W00-W64 W75-X59 Y86	175	117	58		
Suicidios, inclusive secuelas	X60-X84 Y87.0	101	80	21		
Agresiones, inclusive secuelas	X85-Y09 Y87.1	39	31	8		
Eventos de intención no determinada, inclusive secuelas	Y10-Y34 Y87.2	58	46	12		
Complicaciones de la atención médica y quirúrgica	Y40-Y84 U12.9	41	24	17		
Demás causas externas		0				
DEMÁS CAUSAS DEFINIDAS		518	272	246	0	0
TOTAL DE CAUSAS DEFINIDAS		8.136	4.477	3.658	1	0
CAUSAS MAL DEFINIDAS	R00-R99	1.547	816	731	0	0

NOTA:

* V02-V04 (con cuarto dígito 1 o 9); V051; V092; V093; V12-V15, V20-V28 (con cuarto dígito 4, 5 o 9); V30-V38, V40-V48, V50-V58, V60-V68, V70-V78 (con cuarto dígito 5, 6, 7 o 9); V19, V29, V39, V49, V59, V69 y V79 (con cuarto dígito 4, 5, 6 o 9); V803-V805; V811; V821; V830-V833; V840-V843; V850-V853; V860-V863; V870-V878; V892; V899

**DEFUNCIONES GENERALES POR GRUPO DE EDAD, CAUSA DE MUERTE Y AÑOS DE VIDA PERDIDOS PREMATURAMENTE
PROVINCIA DEL CHACO - AÑO 2022**

CAUSA DE MUERTE		TOTAL PROVINCIA	GRUPOS ETAREOS										TOTAL 0 A 74 AÑOS	A.V.P.P.
DESCRIPCION	CODIGO CIE-10		MENOR DE 1 AÑO	DE 1 A 4 AÑOS	DE 5 A 14 AÑOS	DE 15 A 24 AÑOS	DE 25 A 34 AÑOS	DE 35 A 44 AÑOS	DE 45 A 54 AÑOS	DE 55 A 64 AÑOS	DE 65 A 74 AÑOS			
TOTAL PROVINCIA		9.683	193	47	66	230	274	408	679	1.380	2.225	5.502	112.767,0	
ENFERMEDADES INFECCIOSAS Y PARASITARIAS (A00-B99, U07-U10)		1.187	12	3	8	19	23	49	72	152	260	598	11.098,0	
Enfermedades infecciosas intestinales	A00-A09	26	4		1				1	5	4	15	488,5	
Tuberculosis	A15-A19 B90	48				6	7		6	8	12	43	1.136,5	
Difteria	A36	0												
Coqueluche	A37	0												
Tétano neonatal	A33	0												
Tétano obstétrico	A34	0												
Otros tétanos	A35	0												
Septicemia	A40-A41	350	2	2		6	2	12	13	41	80	159	2.616,5	
Poliomielitis aguda	A80	0												
Sarampión	B05	0												
Rubeola	B06	0												
Infección meningocócica	A39	0												
Meningitis viral	A87	0												
Enfermedad por virus de la inmunodeficiencia	B20-B24	18	1			2	1	6	3	4	1	18	588,0	
Hepatitis viral	B15-B19	1									1	1	5,5	
Tripanosomiasis	B57	17			1			2	2	4	3	12	266,0	
Enfermedad por Coronavirus (COVID-19)	U07-U10	716	3	0	4	5	13	25	45	89	157	341	5.632,5	
COVID-19, virus identificado	U07.1	712	3		4	5	13	25	45	88	156	339	5.611,5	
COVID-19, virus no identificado	U07.2	4								1	1	2	21,0	
Síndrome inflamatorio multisistémico asociado a COVID-19, no especificado	U10.9	0												
Demás enfermedades infecciosas y parasitarias		11	2	1	1				2	1	2	9	364,5	
TUMORES (C00-D48)		1.387	1	3	7	20	36	91	146	321	405	1.030	17.655,0	
Tumores Malignos	C00-C97	1.294	0	2	5	17	33	84	135	297	381	954	16.041,0	
Colon, recto y de la porción rectosigmoide y del ano	C18-C21	147				2	1	8	16	33	35	95	1.552,5	
Cuello de útero, cuerpo y otras partes no especificadas	C53-C55	99					11	22	22	18	16	89	2.209,5	
Encéfalo y/o partes del sistema nervioso central	C69-C72	15			1	2	1	1	5	2	3	15	432,5	
Esófago	C15	39							2	11	15	28	304,0	
Estómago	C16	77					1	6	7	15	20	49	779,5	
Hígado y de las vías biliares intrahepáticas	C22	45				1	1	4	7	11	13	37	663,5	
Leucemias	C91-C95	33			3	3	2	2	5	6	7	28	784,0	
Linfoma No Hodgkin	C82-C85	19				1	1	2	2	4	5	15	312,5	
Mamá	C50	115				1	4	9	13	29	31	87	1.508,5	
Ovario	C56	22						3	9	2	3	17	383,5	
Pancreas	C25	82				1		1	10	21	32	65	847,5	

CAUSA DE MUERTE		TOTAL PROVINCIA	GRUPOS ETAREOS										TOTAL 74 AÑOS	A.V.P.P.
DESCRIPCION	CODIGO CIE-10		MENOR DE 1 AÑO	DE 1 A 4 AÑOS	DE 5 A 14 AÑOS	DE 15 A 24 AÑOS	DE 25 A 34 AÑOS	DE 35 A 44 AÑOS	DE 45 A 54 AÑOS	DE 55 A 64 AÑOS	DE 65 A 74 AÑOS			
Próstata	C61	101						2		15	30	47	468,5	
Riñón y otros órganos urinarios, excepto vejiga	C64-C66 C68	23		1				2	1	7	7	18	316,0	
Tráquea, de los bronquios y del pulmón	C33-C34	146						4	8	31	61	104	1.162,0	
Vejiga	C67	25					1	1	1	4	11	18	229,0	
Vesícula biliar y otras partes de las vías biliares	C23-C24	15								5	6	11	110,5	
Tumor maligno de sitios no especificados	C80	132					4	11	9	31	51	106	1.563,0	
Todos los demás tumores malignos	C00-C97	159		1	1	6	6	6	18	52	35	125	2.414,5	
Carcinomas in situ y de evolución incierta - Tumores benignos y de naturaleza no especificada	D00-D48	93	1	1	2	3	3	7	11	24	24	76	1.614,0	
DIABETES MELLITUS	E10-E14	387			1	1	4	12	45	88	112	263	3.856,5	
DEFICIENCIAS DE LA NUTRICION Y ANEMIAS NUTRICIONALES	E40-E64 D50-D53	84			5					10	14	30	615,0	
TRASTORNOS METABOLICOS	E70-E89	32	1	1		2	2			1	2	5	14	433,0
MENINGITIS	G00 G03	15	2					1	4	2	3	3	15	450,5
ENFERMEDAD DE ALZHEIMER	G30	27									3	3	3	16,5
TRASTORNOS MENTALES Y DEL COMPORTAMIENTO (F00-F99)		26	0	0	0	0	0	1	5	6	9	21	305,5	
Síndrome de dependencia del alcohol	F10	17						1	4	6	6	17	263,5	
Los demás trastornos mentales		9							1		3	4	42,0	
ENFERMEDADES DEL SISTEMA CIRCULATORIO (I00-I99)		1.804	2	1	2	6	14	41	105	273	428	872	12.041,0	
Enfermedades del Corazón	I00-I52	1.201	1	0	2	4	7	24	66	173	287	564	7.541,0	
Enfermedades hipertensivas	I10-I14 I15.0-I15.8 I15.9	132						2	6	17	24	49	619,5	
Enfermedades isquémicas del corazón	I20-I25	426				1	5	9	37	84	119	255	3.502,5	
Insuficiencia cardíaca	I50	298	1					5	6	27	60	99	1.153,5	
Complicaciones y descripciones mal definidas de la enfermedad cardíaca	I51	37				1		1	1	8	7	18	279,0	
Las demás enfermedades del corazón		308			2	2	2	7	16	37	77	143	1.986,5	
Enfermedades cerebrovasculares	I60-I69	559	1	1		2	7	15	37	93	127	283	4.192,5	
Arteriosclerosis	I70	2							1			1	25,5	
Demás enfermedades del sistema circulatorio		42						2	1	7	14	24	282,0	
ENFERMEDADES DEL SISTEMA RESPIRATORIO (J00-J99)		1.454	6	10	8	11	18	25	66	137	325	606	9.607,0	
Infecciones respiratorias agudas	J00-J22	1.014	5	6	6	10	15	20	50	101	212	425	7.154,5	
Neumonía e Influenza	J09-J18	1.014	5	6	6	10	15	20	50	101	212	425	7.154,5	
Bronquitis y bronquiolitis agudas	J20-J21	0												
Las demás infecciones respiratorias agudas		0												
Enfermedad crónica de las vías respiratorias inferiores	J40-J47	150		2				4	3	16	48	73	875,5	
Neumonitis debidas a sólidos y líquidos	J69	58		1	2	1	1		1	3	13	22	448,0	
Insuficiencia respiratoria no clasificada en otra parte	J96	124	1				1		4	7	34	47	517,5	
Las demás enfermedades del sistema respiratorio		108		1			1	1	8	10	18	39	611,5	
ENFERMEDAD DEL ESOFAGO, ESTOMAGO Y DUODENO	K20-K31	15							2	1	9	12	116,0	

CAUSA DE MUERTE		TOTAL PROVINCIA	GRUPOS ETAREOS										TOTAL 74 AÑOS	A.V.P.P.
DESCRIPCION	CODIGO CIE-10		MENOR DE 1 AÑO	DE 1 A 4 AÑOS	DE 5 A 14 AÑOS	DE 15 A 24 AÑOS	DE 25 A 34 AÑOS	DE 35 A 44 AÑOS	DE 45 A 54 AÑOS	DE 55 A 64 AÑOS	DE 65 A 74 AÑOS			
APENDICITIS, HERNIA DE LA CAVIDAD ABDOMINAL Y OBSTRUCCION INTESTINAL	K35-K46 K56	38			1		1	1	2	6	6	17	323,5	
ENFERMEDADES DEL HIGADO	K70-K77	180	0	0	0	1	9	9	33	47	62	161	2.695,5	
Ciertas enfermedades crónicas del hígado y cirrosis	K70 K76 K73-K74	131				1	6	6	25	37	46	121	2.005,5	
Las demás enfermedades del hígado		49					3	3	8	10	16	40	690,0	
ENFERMEDADES DEL SISTEMA URINARIO	N00-N39	227	0	0	1	1	5	6	13	30	66	122	1.721,0	
Nefritis y nefrosis	N00-N07 N17-N19 N25-N27	153			1		5	5	11	22	44	88	1.334,0	
Las demás enfermedades del sistema urinario		74				1		1	2	8	22	34	387,0	
COMPLICACIONES DEL EMBARAZO, PARTO Y PUERPERIO	O00-O99	18				1	4	3				18	899,0	
CIERTAS AFECCIONES ORIGINADAS EN EL PERIODO PERINATAL	P00-P96	94	94									94	7.003,0	
MALFORMACIONES CONGENITAS, DEFORMIDADES Y ANOMALIAS CROMOSOMICAS	Q00-Q99	62	48	7	4	3						62	4.512,0	
CAUSAS EXTERNAS (V01-Y98; U12)		581	7	11	15	116	107	93	48	61	58	516	19.398,0	
Accidentes de tráfico de vehículo de motor	* Ver nota	141	2	4	37	33	28	14	15	3		136	5.562,0	
Otros accidentes de transporte, inclusive secuelas	V01-V99 Y85	7		1	1			2		2		6	240,0	
Ahogamiento y sumersión accidentales	W65-W74	19		5	2	2	2	4	2	2		19	919,5	
Otras causas externas de traumatismos accidentales, inclusive secuelas	W00-W64 W75-X59 Y86	175	7	3	6	19	15	29	14	14	26	133	4.615,5	
Suicidios, inclusive secuelas	X60-X84 87.0	101			2	28	32	17	6	7	5	97	4.033,5	
Agresiones, inclusive secuelas	X85-Y09 Y87.1	39				15	8	7	6		3	39	1.614,5	
Eventos de intención no determinada, inclusive secuelas	Y10-Y34 Y87.2	58				13	17	5	3	11	6	55	1.952,5	
Complicaciones de la atención médica y quirúrgica	Y40-Y84 U12.9	41				2		1	3	10	15	31	460,5	
Demás causas externas		0												
DEMÁS CAUSAS DEFINIDAS		518	8	4	4	16	25	39	57	69	101	323	7.636,5	
TOTAL DE CAUSAS DEFINIDAS		8.136	173	36	52	192	224	335	540	1.137	1.765	4.454	92.746,0	
CAUSAS MAL DEFINIDAS	R00-R99	1.547	12	7	10	22	25	34	82	174	359	725	12.384,5	

NOTA:

* V02-V04 (con cuarto dígito 7 o 9); V051; V092; V093; V12-V15, V20-V28 (con cuarto dígito 4, 5 o 9); V30-V38, V40-V48, V50-V58, V60-V68, V70-V78 (con cuarto dígito 5, 6, 7 o 9); V19, V29, V39, V49, V59, V69 y V79 (con cuarto dígito 4, 5, 6 o 9); V803-V805; V811; V824; V830-V833; V840-V843; V850-V853; V860-V863; V870-V878; V892; V899

**DEFUNCIONES GENERALES POR GRUPO ETAREO, REGIONES SANITARIAS Y AREAS PROGRAMATICAS
PROVINCIA DEL CHACO - AÑO 2022**

UDEL	AREAS		TOTAL PROVINCIA	MENOR DE 1 AÑO		DE 1 AÑO		DE 2 A 4 AÑOS		DE 5 A 9 AÑOS		DE 10 A 14 AÑOS		DE 15 A 19 AÑOS		DE 20 A 34 AÑOS		DE 35 A 49 AÑOS		DE 50 Y MAS AÑOS		SIN ESPECIF.		
	NRO	DENOMINACION		CANT.	%	CANT.	%	CANT.	%	CANT.	%	CANT.	%	CANT.	%	CANT.	%	CANT.	%	CANT.	%	CANT.	%	
	TOTAL PROVINCIA		9.683	193	2,0	16	0,2	31	0,3	23	0,2	43	0,4	91	0,9	413	4,3	692	7,1	8.181	84,5	0	0,0	
	TOTAL REGION 1: UMDESCH		879	20	2,3	3	0,3	3	0,3	2	0,2	8	0,9	8	0,9	25	2,8	54	6,1	756	86,0	0	0,0	
14	35	LA TIGRA	49	4	8,2	1	2,0	1	2,0									4	8,2	39	79,6			
	36	LA CLOTILDE	40													5	12,5	1	2,5	34	85,0			
	37	SAN BERNARDO	90	5	5,6						1	1,1	1	1,1	5	5,6	5	5,6	73	81,1				
	39	SAMUHU	15												1	6,7	1	6,7	13	86,7				
	40	VILLA ANGELA	490	9	1,8	1	0,2	2	0,4	2	0,4	7	1,4	4	0,8	11	2,2	28	5,7	426	86,9			
	40	ENRIQUE URIEN	11																	11	100,0			
	41	CORONEL DU GRATY	93	2	2,2	1	1,1							2	2,2	2	2,2		9	9,7	77	82,8		
	42	SANTA SYLVINA	81											1	1,2				5	6,2	75	92,6		
	43	CHOROTIS	10													1	10,0	1	10,0	8	80,0			
	TOTAL REGION 2: CENTRO CHAQUEÑA		921	21	2,3	2	0,2	2	0,2	5	0,5	5	0,5	6	0,7	34	3,7	51	5,5	795	86,3	0	0,0	
9	11	LAS GARCITAS	54					1	1,9			2	3,7			2	3,7	4	7,4	45	83,3			
	13	CAPITAN SOLARI	20							1	5,0									19	95,0			
	14	COLONIA ELISA	50	2	4,0									1	2,0	4	8,0	2	4,0	41	82,0			
	30	EL PALMAR	9															1	11,1	8	88,9			
	31	QUITILUPI	280	8	2,9			1	0,4	1	0,4	1	0,4	1	0,4	9	3,2	10	3,6	249	88,9			
	32	COLONIA ABORIGEN	15	1	6,7					1	6,7					3	20,0	2	13,3	8	53,3			
	33	MACHAGAI	225	3	1,3							1	0,4	1	0,4	7	3,1	14	6,2	198	88,0			
	34	PCIA DE LA PLAZA	122	2	1,6					1	0,8	1	0,8	1	0,8	5	4,1	4	3,3	107	87,7			
38	VILLA BERTHET	146	5	3,4					1	0,7			2	1,4	4	2,7	14	9,6	120	82,2				
	TOTAL REGION 3: ORIENTAL CHAQUEÑA		715	22	3,1	1	0,1	1	0,1	2	0,3	2	0,3	6	0,8	28	3,9	33	4,6	620	86,7	0	0,0	
10	15	LA VERDE	22	2	9,1								1	4,5				1	4,5	18	81,8			
	16	LAPACHITO	12																	12	100,0			
	17	LA ESCONDIDA	34																	34	100,0			
	18	MAKALLE	46												2	4,3	2	4,3	42	91,3				
	18	LAGUNA BLANCA	7																	7	100,0			
	19	PUERTO TIROL	98	4	4,1	1	1,0								5	5,1	7	7,1	81	82,7				
	19	COLONIA POPULAR	7																	7	100,0			
	1	PUERTO BERMEO	32	1	3,1							1	3,1			1	3,1	3	9,4	26	81,3			
11	1	PUERTO EVA PERON	5	1	20,0															4	80,0			
	2	GENERAL VEDIA	42					1	2,4				1	2,4	1	2,4	2	4,8	37	88,1				
	3	LA LEONESA	133	7	5,3					1	0,8				7	5,3	7	5,3	111	83,5				
	4	LAS PALMAS	88	1	1,1					1	1,1	1	1,1	2	2,3	1	1,1	3	3,4	79	89,8			
	5	ISLA DEL CERRITO	17	2	11,8													1	5,9	14	82,4			
	6	COLONIA BENITEZ	43											1	2,3	3	7,0	2	4,7	37	86,0			

UOI	AREAS		TOTAL PROVINCIA	MENOR DE 1 AÑO		DE 1 AÑO		DE 2 A 4 AÑOS		DE 5 A 9 AÑOS		DE 10 A 14 AÑOS		DE 15 A 19 AÑOS		DE 20 A 34 AÑOS		DE 35 A 49 AÑOS		DE 50 Y MAS AÑOS		SIN ESPECIF.	
	NRO	DENOMINACION		CANT.	%	CANT.	%	CANT.	%	CANT.	%	CANT.	%	CANT.	%	CANT.	%	CANT.	%	CANT.	%	CANT.	%
11	7	MARGARITA BELEN	67	3	4,5										5	7,5	4	6,0	55	82,1			
	10	BASAIL	32												2	6,3	1	3,1	29	90,6			
13	20	COTE-LAI	10										1	10,0	1	10,0			8	80,0			
	21	CHARADAI	20	1	5,0														19	95,0			
TOTAL REGION 4: SUDOESTE II			837	17	2,0	2	0,2	5	0,6	0	0,0	6	0,7	8	1,0	44	5,3	69	8,2	686	82,0	0	0,0
15	52	CORZUELA	96	1	1,0			2	2,1			1	1,0		2	2,1	9	9,4	81	84,4			
	53	LAS BREÑAS	234	6	2,6			1	0,4			1	0,4	1	0,4	20	8,5	17	7,3	188	80,3		
	53	LAS PIEDRITAS	0																				
	54	CHARATA	267	7	2,6	2	0,7	1	0,4			1	0,4	1	0,4	13	4,9	23	8,6	219	82,0		
	55	GENERAL PINEDO	139	1	0,7							2	1,4	3	2,2	6	4,3	14	10,1	113	81,3		
	56	GANCEDO	45	1	2,2			1	2,2			1	2,2	2	4,4	1	2,2	2	4,4	37	82,2		
	56	GENERAL CAPDEVILA	3															1	33,3	2	66,7		
	57	HERMOSO CAMPO	53	1	1,9									1	1,9	2	3,8	3	5,7	46	86,8		
TOTAL REGION 5: IMPENETRABLE			798	23	2,9	2	0,3	5	0,6	6	0,8	3	0,4	15	1,9	52	6,5	86	10,8	606	75,9	0	0,0
1	58	EL SAUZALITO	35	2	5,7	1	2,9	1	2,9	1	2,9				4	11,4	5	14,3	21	60,0			
	59	EL SAUZAL	2														1	50,0					
	59	WICHI - EL PINTADO	2											1	50,0					1	50,0		
2	60	COMANDANCIA FRIAS	5																5	100,0			
	61	NUEVA POMPEYA	52	5	9,6									1	1,9	4	7,7	6	11,5	36	69,2		
	62	FUERTE ESPERANZA	17															3	17,6	14	82,4		
3	63	EL ESPINILLO	29										1	3,4	3	10,3	3	10,3	22	75,9			
	64	VILLA RIO BERMEJITO	48	3	6,3								1	2,1	3	6,3	8	16,7	33	68,8			
4	65	MIRAFLORES	79	2	2,5						2	2,5	1	1,3	6	7,6	9	11,4	59	74,7			
	66	JUAN JOSE CASTELLI	312	5	1,6	1	0,3	4	1,3	1	0,3			6	1,9	24	7,7	33	10,6	238	76,3		
	67	TRES ISLETAS	217	6	2,8					3	1,4	1	0,5	4	1,8	8	3,7	18	8,3	177	81,6		
TOTAL REGION 6: NORTE			606	14	2,3	1	0,2	2	0,3	0	0,0	3	0,5	11	1,8	36	5,9	46	7,6	493	81,4	0	0,0
8	12	COLONIAS UNIDAS	43	2	4,7										3	7,0	2	4,7	36	83,7			
	44	PAMPA DEL INDIOS	122	5	4,1	1	0,8	1	0,8			1	0,8	4	3,3	9	7,4	18	14,8	83	68,0		
	45	PRESIDENCIA ROCA	43	1	2,3							1	2,3			2	4,7	3	7,0	36	83,7		
	46	LAGUNA LIMPIA	16															1	6,3	15	93,8		
	47	GRAL SAN MARTIN	348	6	1,7			1	0,3			1	0,3	7	2,0	20	5,7	21	6,0	292	83,9		
	48	CIERVO PETISO	7													1	14,3			6	85,7		
	49	PAMPA ALMIRON	17													1	5,9	1	5,9	15	88,2		
	50	SELVA RIO DE ORO	7																	7	100,0		
	51	LA EDUQUIS	3																	3	100,0		
TOTAL REGION 7: CENTRO OESTE			1.324	24	1,8	2	0,2	8	0,6	5	0,4	11	0,8	14	1,1	50	3,8	116	8,8	1.094	82,6	0	0,0
5	22	TACO POZO	58	4	6,9					1	1,7	2	3,4		3	5,2	7	12,1	41	70,7			
6	23	LOS FRENTONES	54	2	3,7	1	1,9							1	1,9	5	9,3	7	13,0	38	70,4		
	24	PAMPA DEL INFIERNO	67	2	3,0	1	1,5	2	3,0						1	1,5	5	7,5	56	83,6			

Udt	AREAS		TOTAL PROVINCIA	MENOR DE 1 AÑO		DE 1 AÑO		DE 2 A 4 AÑOS		DE 5 A 9 AÑOS		DE 10 A 14 AÑOS		DE 15 A 19 AÑOS		DE 20 A 34 AÑOS		DE 35 A 49 AÑOS		DE 50 Y MAS AÑOS		SIN ESPECIF.	
	NRO	DENOMINACION		CANT.	%	CANT.	%	CANT.	%	CANT.	%	CANT.	%	CANT.	%	CANT.	%	CANT.	%	CANT.	%	CANT.	%
6	25	CONCEPCION DEL BERMEJO	51	2	3,9							1	2,0					7	13,7	41	80,4		
	26	AVIA TERAÍ	75	1	1,3			1	1,3					2	2,7	1	1,3	6	8,0	64	85,3		
7	27	NAPENAY	34	1	2,9							1	2,9			1	2,9	4	11,8	27	79,4		
	28	CAMPO LARGO	93	4	4,3							1	1,1	1	1,1	9	9,7	5	5,4	73	78,5		
	29	PCIA ROQUE SAENZ PEÑA	892	8	0,9			5	0,6	4	0,4	6	0,7	10	1,1	30	3,4	75	8,4	754	84,5		
TOTAL REGION 8: METROPOLITANA			3.602	52	1,4	3	0,1	5	0,1	3	0,1	5	0,1	23	0,6	144	4,0	237	6,6	3.130	86,9	0	0,0
12	8	RESISTENCIA	2.721	32	1,2	2	0,1	5	0,2	2	0,1	2	0,1	19	0,7	97	3,6	170	6,2	2.392	87,9		
	8	BARRANQUERAS	522	10	1,9	1	0,2					1	0,2	1	0,2	23	4,4	38	7,3	448	85,8		
	8	FONTANA	264	8	3,0					1	0,4	1	0,4	1	0,4	18	6,8	21	8,0	214	81,1		
	8	PUERTO VILELAS	89	2	2,2							1	1,1	1	1,1	6	6,7	7	7,9	71	79,8		
	9	COLONIA BARANDA	6															1	16,7	5	83,3		
TOTAL REGION SANITARIA IGNORADA			1	0	0,0	0	0,0	0	0,0	0	0,0	0	0,0	0	0,0	0	0,0	0	0,0	1	100,0	0	0,0

DEPARTAMENTO DE ESTADISTICA SANITARIA - MINISTERIO DE SALUD PUBLICA PROVINCIA DE CHACO

**DEFUNCIONES POR ENFERMEDADES INMUNOPREVENIBLES, CLASIFICADAS
POR AREAS PROGRAMATICAS Y REGIONES SANITARIAS
PROVINCIA DEL CHACO - AÑO 2022**

UDT	AREAS		T.B.C.				
	NRO	DENOMINACION	MENOR DE 1 AÑO	DE 1 AÑO	DE 2 A 4 AÑOS	DE 5 AÑOS Y MAS	SIN ESPECIF. EDAD
TOTAL PROVINCIA			0	0	0	48	0
TOTAL REGION 1: UMDESCH			0	0	0	1	0
14	35	LA TIGRA					
	36	LA CLOTILDE					
	37	SAN BERNARDO					
	39	SAMUHU					
	40	VILLA ANGELA				1	
	40	ENRIQUE URIEN					
	41	CORONEL DU GRATY					
	42	SANTA SYLVINA					
	43	CHOROTIS					
TOTAL REGION 2: CENTRO CHAQUEÑA			0	0	0	3	0
9	11	LAS GARCITAS					
	13	CAPTAN SOLARI					
	14	COLONIA ELISA					
	30	EL PALMAR					
	31	QUITILUPI				1	
	32	COLONIA ABORIGEN				1	
	33	MACHAGAI					
	34	PCIA DE LA PLAZA				1	
	38	VILLA BERTHET					
TOTAL REGION 3: ORIENTAL CHAQUEÑA			0	0	0	2	0
10	15	LA VERDE				1	
	16	LAPACHITO					
	17	LA ESCONDIDA					
	18	MAKALLE					
	18	LAGUNA BLANCA					
	19	PUERTO TIROL					
	19	COLONIA POPULAR					
11	1	PUERTO BERMEJO					
	1	PUERTO EVA PERON					
	2	GENERAL VEDIA					
	3	LA LEONESA					
	4	LAS PALMAS					
	5	ISLA DEL CERRITO					
	6	COLONIA BENITEZ					
7	MARGARITA BELEN						
13	10	BASAIL				1	
	20	COTE-LAI					
	21	CHARADAI					
TOTAL REGION 4: SUDOESTE II			0	0	0	1	0
15	52	CORZUELA				1	
	53	LAS BRENAS					
	53	LAS PIEDRITAS					
	54	CHARATA					
	55	GENERAL PINEDO					
	56	CONCEDO					
	56	GENERAL CAPDEVILA					
57	HERMOSO CAMPO						
TOTAL REGION 5: IMPENETRABLE			0	0	0	17	0
1	58	EL SAUZALITO				2	
	59	EL SAUZAL					
2	59	WICHI - EL PINTADO					
	60	COMANDANCIA FRIAS					
	61	NUEVA POMPEYA					
3	62	FUERTE ESPERANZA					
	63	EL ESPINILLO					
	64	VILLA RIO BERMEJITO				4	
4	65	MIRAFLORES				3	
	66	JUAN JOSE CASTELLI				8	
	67	TRES ISLETAS					
TOTAL REGION 6: NORTE			0	0	0	8	0
8	12	COLONIAS UNIDAS					
	44	PAMPA DEL INDIOS				3	
	45	PRESIDENCIA ROCA					
	46	LAGUNA LIMPIA					

DEPARTAMENTO DE EPIDEMIOLOGIA Y SALUD PUBLICA - MINISTERIO DE SALUD PUBLICA - PROVINCIA DEL CHACO

UDT	AREAS		T.B.C.				
	NRO	DENOMINACION	MENOR DE 1 AÑO	DE 1 AÑO	DE 2 A 4 AÑOS	DE 5 AÑOS Y MAS	SIN ESPECIF. EDAD
8	47	GRAL SAN MARTIN				5	
	48	CIERVO PETISO					
	49	PAMPA ALMIRON					
	50	SELVA RIO DE ORO					
	51	LA EDUGIVIS					
TOTAL REGION 7: CENTRO OESTE			0	0	0	4	0
5	22	TACO POZO					
6	23	LOS FRENTONES					
	24	PAMPA DEL INFIERNO				1	
	25	CONCEPCION DEL BERMEJO				1	
	26	AVIA TERA I					
7	27	NAPENAY					
	28	CAMPO LARGO					
	29	PCIA ROQUE SAENZ PEÑA					
TOTAL REGION 8: METROPOLITANA			0	0	0	12	0
12	8	RESISTENCIA				7	
	8	BARRANQUERAS				3	
	8	FONTANA				2	
	8	PUERTO VILELAS					
	9	COLONIA BARANDA					

NOTA: ESTE AÑO NO SE REGISTRARON MUERTES POR TÉTANOS, SARAMPIÓN NI COQUELUCHE

DEPARTAMENTO DE ESTADISTICA SANITARIA - MINISTERIO DE SALUD PUBLICA - PROVINCIA DEL CHACO

**DEFUNCIONES POR INFECCIONES INTESTINALES, DESHIDRATACION, INRESPA Y DESNUTRICION EN NIÑOS DE 0 A 4 AÑOS, CLASIFICADAS POR AREAS PROGRAMATICAS Y REGIONES SANITARIAS
PROVINCIA DEL CHACO - AÑO 2022**

UDT	AREAS		INFECCIONES INTESTINALES			DESHIDRATACION			INRESPA		
	NRO	DENOMINACION	MENOR DE 1 AÑO	DE 1 AÑO	DE 2 A 4 AÑOS	MENOR DE 1 AÑO	DE 1 AÑO	DE 2 A 4 AÑOS	MENOR DE 1 AÑO	DE 1 AÑO	DE 2 A 4 AÑOS
	TOTAL PROVINCIA		4	0	0	1	0	1	5	0	6
	TOTAL REGION 1: UMDESPOCH		1	0	0	0	0	0	0	0	1
14	35	LA TIGRA	1								
	36	LA CLOTILDE									
	37	SAN BERNARDO									
	39	SAMUHU									
	40	VILLA ANGELA									1
	40	ENRIQUE URIEN									
	41	CORONEL DU GRATY									
	42	SANTA SYLVINA									
	43	CHOROTIS									
	TOTAL REGION 2: CENTRO CHAQUEÑA		0	0	0	0	0	0	0	0	0
9	11	LAS GARCITAS									
	13	CAPITAN SOLARI									
	14	COLONIA ELISA									
	30	EL PALMAR									
	31	QUITILIPÍ									
	32	COLONIA ABORIGEN									
	33	MACHAGAI									
	34	PCIA DE LA PLAZA									
	38	VILLA BERTHET									
	TOTAL REGION 3: ORIENTAL CHAQUEÑA		0	0	0	0	0	0	0	0	0
10	15	LA VERDE									
	16	LAPACHITO									
	17	LA ESCONDIDA									
	18	MAKALLE									
	18	LAGUNA BLANCA									
	19	PUERTO TIROL									
	19	COLONIA POPULAR									
11	1	PUERTO BERMEJO									
	1	PUERTO EVA PERON									
	2	GENERAL VEDIA									
	3	LA LEONESA									

DT	AREAS		INFECCIONES INTESTINALES			DESHIDRATACION			INRESPA		
	NRO	DENOMINACION	MENOR DE 1 AÑO	DE 1 AÑO	DE 2 A 4 AÑOS	MENOR DE 1 AÑO	DE 1 AÑO	DE 2 A 4 AÑOS	MENOR DE 1 AÑO	DE 1 AÑO	DE 2 A 4 AÑOS
11	4	LAS PALMAS									
	5	ISLA DEL CERRITO									
	6	COLONIA BENITEZ									
	7	MARGARITA BELEN									
13	10	BASAIL									
	20	COTE-LAI									
	21	CHARADAI									
TOTAL REGION 4: SUDOESTE II			1	0	0	0	0	0	0	0	
15	52	CORZUELA									
	53	LAS BREÑAS	1								
	53	LAS PIEDRITAS									
	54	CHARATA									
	55	GENERAL PINEDO									
	56	GANCEDO									
	56	GENERAL CAPDEVILA									
57	HERMOSO CAMPO										
TOTAL REGION 5: IMPENETRABLE			1	0	0	0	0	0	3	0	0
1	58	EL SAUZALITO	1						1		
	59	EL SAUZAL									
	59	WICHI - EL PINTADO									
2	60	COMANDANCIA FRIAS									
	61	NUEVA POMPEYA							1		
3	62	FUERTE ESPERANZA									
	63	EL ESPINILLO									
	64	VILLA RIO BERMEJITO							1		
4	65	MIRAFLORES									
	66	JUAN JOSE CASTELLI									
	67	TRES ISLETAS									
TOTAL REGION 6: NORTE			0	0	0	0	0	1	0	0	0
8	12	COLONIAS UNIDAS									
	44	PAMPA DEL INDIO						1			
	45	PRESIDENCIA ROCA									
	46	LAGUNA LIMPIA									
	47	GRAL SAN MARTIN									
	48	CIERVO PETISO									
	49	PAMPA ALMIRON									
	50	SELVA RIO DE ORO									
	51	LA EDUGIVIS									

DEPARTAMENTO DE ESTADÍSTICA SANITARIA - MINISTERIO DE SALUD PÚBLICA - PROVINCIA DEL CHACO

UBI	AREAS		INFECCIONES INTESTINALES			DESHIDRATACION			INRESPA		
	NRO	DENOMINACION	MENOR DE 1 AÑO	DE 1 AÑO	DE 2 A 4 AÑOS	MENOR DE 1 AÑO	DE 1 AÑO	DE 2 A 4 AÑOS	MENOR DE 1 AÑO	DE 1 AÑO	DE 2 A 4 AÑOS
TOTAL REGION 7: CENTRO OESTE			0	0	0	1	0	0	2	0	3
5	22	TACO POZO									
6	23	LOS FRENTONES				1					
	24	PAMPA DEL INFIERNO									
	25	CONCEPCION DEL BERMEJO									
	26	AVIA TERAI									
7	27	NAPENAY									
	28	CAMPO LARGO							1		
	29	PCIA ROQUE SAENZ PEÑA									2
TOTAL REGION 8: METROPOLITANA			1	0	0	0	0	0	0	0	2
12	8	RESISTENCIA	1								2
	8	BARRANQUERAS									
	8	FONTANA									
	8	PUERTO VILELAS									
	9	COLONIA BARANDA									

NOTA: ESTE AÑO NO SE REGISTRARON MUERTES POR DESNUTRICION EN NIÑOS DE 0 A 4 AÑOS.

DEPARTAMENTO DE ESTADISTICA SANITARIA - MINISTERIO DE SALUD PUBLICA - PROVINCIA DEL CHACO